

臺北市114學年度

中等學校運動會

田徑比賽

秩序冊

主辦單位 |  臺北市教育局
DEPARTMENT OF EDUCATION
TAIPEI CITY GOVERNMENT

協辦單位 | 臺北市體育局、臺北市立大學

承辦單位 | 臺北市立南湖高級中學、臺北市立介壽國民中學
臺北市立萬芳高級中學、臺北市立育成高級中學
臺北市立懷生國民中學、臺北市立永吉國民中學

臺北市民當家熱線



目 錄

籌備委員會職員名單.....	1
臺北市114學年度中等學校運動會競賽規程.....	5
115年全國中等學校運動會田徑及游泳選拔基準.....	15
2026年國際少年運動會選拔選手員額審查資格.....	17
田徑比賽隊職員須知(含申訴流程圖).....	18
高度晉升表.....	21
裁判及裁判助理名單.....	22
田徑賽程表.....	24
參賽(職員/選手)人數統計表.....	28
隊職員名冊及選手號碼對照表.....	30
田徑分項分組編配表.....	48
115年全國中等學校運動會各組各項參賽成績標準.....	74
臺北市中等學校運動會田徑最高成績紀錄.....	75
競賽事項申訴書.....	79
運動員資格申訴書.....	80
田徑選手請假證明單.....	81
臺北田徑場空間配置圖.....	82

臺北市 114 學年度中等學校運動會

籌備委員會

會 長

湯志民

副會長

鄧進權 廖文靜

鍾德馨 邱英浩

籌備委員會-執行委員

吳文誌 高于婷

籌備委員會-籌備委員

張維明 吳岱穎 林建良 陳建利 吉佛慈 陳建廷

李冠達 林國華 王沁芳 唐嘉佑 許志傑 曾文龍

賴長琦 徐敬亭

大會職員

總幹事：高于婷
副總幹事：曾柏璣
執行秘書：林鈺菁
秘書：林宜靜

行政組

組長：吉佛慈
副組長：陳繼書
幹事：阮惠莉 劉乃元 林以文 邱家慧 陳慶軒 尤聖翔 周慶華

典禮組

組長：陳建廷
副組長：謝丞韋
幹事：王怡璇 賴佳虹 陳孟欣 顏銘甫 黃淼湘 詹一珍

競賽組

組長：唐嘉佑
組員：范仁威 郭志賢 曾韻潔 蕭英睿 王品尊 黃明順 賀為華
何宜珊

裁判組

組長：王沁芳
副組長：吳婉菱
組員：陳俊儒 黃郁涵 盧韻庭 陳林鳳 黃欣惠 吳玉琴 邱偉倫
黃文歆

資訊組

組長：徐敬亭
副組長：呂維偉
組員：李佳穎

場地佈置組

組長：曾文龍
副組長：洪國銘
組員：游弘廷 余斯凱 蔡瑤琳 李佳蓉 廖英茵 蘇志明

游泳場地器材組

組長：許志傑
副組長：戴豪亨
組員：薛仲仁 林耿豐 黃賢德

田徑場地器材組

組長：張維明
副組長：趙志才
幹事：莊育珊 黃建涵 楊明珠 曾瓊嫻

運動傷害防護組

組長：賴長琦
副組長：余家賢
組員：莊子廷 龔禹璇 吳映澄 王彥淳 郭庭羽 黃聖若 林靖紘
蔡若婕 吳泳峻 劉雅旻 陳奕文 張芷綺 林安琪 陳品潔
李欣蓉 石修慎 林昀蓁 陳韋璇 洪新晴 施宥安 曾楷崴
張愷朗

獎品組

組 長：李冠達

副組長：鄭士銘 高子晏 黃俞勛

幹 事：詹滄凌 江秉樺 周亞倫 榮晨皓 林孟緯 賴梓銘

警衛交通組

組 長：林建良

副組長：江增健

幹 事：朱智揚 鄭錦燦 鄭建璋

醫護組

組 長：吳岱穎

副組長：黃思維

幹 事：張美倫 陳祉云

環保組

組 長：林國華

副組長：陸洙妘

幹 事：簡伊函

臺北市114學年度中等學校運動會競賽規程

114年10月13日修正核定通過

114年11月17日配合115全中運田徑技術手冊修正

壹、目的：為倡導學校運動風氣，選拔績優選手代表本市參加全國中等學校運動會，鍛鍊學生體能，提高運動水準，奠定全民終身運動之根基。

貳、主辦單位：臺北市政府教育局

承辦單位：臺北市立南湖高級中學、臺北市立介壽國民中學、
臺北市立萬芳高級中學、臺北市立育成高級中學、
臺北市立懷生國民中學、臺北市立永吉國民中學。

協辦單位：臺北市政府體育局、臺北市立大學

參、比賽日期及地點

一、游泳

(一) 開放日期

1. 115年1月2日（星期五）上午9時至下午4時游泳池（不提供暖身池）開放跳水池及比賽池練習。
2. 115年1月3日（星期六）至1月5日（星期一）上午7時至8時游泳池（不提供暖身池）開放跳水池及比賽池練習。

(二) 比賽日期：115年1月3日（星期六）至1月5日（星期一）假臺北市立大學（天母校區）詩欣館游泳池舉行（臺北市士林區忠誠路二段101號）。

二、田徑：

(一) 場佈及開放日期：

1. 場佈時間：115年2月23日（星期一）上午8時至12時。
2. 開放練習時間：115年2月23日（星期一）下午1時30分至5時30分。
3. 休息區張貼時間：115年2月23日（星期一）中午12時至下午5時。

(二) 115年2月24日（星期二）至2月27日（星期五）假臺北田徑場舉行（臺北市松山區敦化北路5號）。

肆、參加單位：以學校或其他依法令成立之辦學團體、機構為單位，凡臺北市轄區內之公私立國中、高級中等學校、外僑學校、大陸地區臺商學校、海外臺灣學校及非學校型態實驗教育團體及機構均可組隊報名參加。

伍、選手參加資格

一、學籍規定

- (一) 參加比賽選手，以本市公私立國中、高級中等學校、外僑學校、大陸地區臺商學校、海外臺灣學校及非學校型態實驗教育團體及機構就學學生，設有學籍（個人實驗教育學生由設籍學校協助報名），現仍在學者為限。
- (二) 轉學生及重考生參賽規定：轉學生或重考生就讀學校未滿1年以上之學籍者，可以參加個人賽，不得參加團體接力賽；未曾報名參加全國中等學校運動會之轉學生或重考生參加比賽者，不在此限。
- (三) 上開1年以上之學籍係指113學年度第2學期開學日即在組隊單位就學，設有學籍，且114學年度第2學期仍在學者。
- (四) 開學日之認定：高級中等學校以教育部核定之學年學期開學日為基準，國民中學以所屬各地方政府核定之學年學期開學日為基準。
- (五) 在國中修業3年以上者不得報名參加國民中學組。

二、年齡規定

- (三) 國中組：民國98年9月1日（含）以後出生，至114年8月31日（含）前未滿17歲者。
- (四) 高中職組：民國95年9月1日（含）以後出生，至114年8月31日（含）前未滿20歲者。

三、禁藥規定：凡經通報為服用禁藥之選手不得參賽。

四、禁賽規定：凡經全國單項運動協會禁賽之教練或選手不得參賽。

陸、競賽組別

- 一、高中職男生組（簡稱高男組）。
- 二、高中職女生組（簡稱高女組）。
- 三、高中職混合組（簡稱高中混合組）。
- 四、國中男生組（簡稱國男組）。

五、國中女生組（簡稱國女組）。

六、國中混合組。

柒、錦標種類

一、高男組：（一）田徑總錦標 （二）游泳總錦標。

二、高女組：（一）田徑總錦標 （二）游泳總錦標。

三、國男組：（一）田徑總錦標 （二）游泳總錦標。

四、國女組：（一）田徑總錦標 （二）游泳總錦標。

捌、運動種類

一、田徑

組別	科目	項目	
高男組	田賽	1. 跳高 2. 撐竿跳高 3. 跳遠 4. 三級跳遠	5. 鉛球（6公斤） 6. 鐵餅（1.75公斤） 7. 標槍（800公克） 8. 鏈球（6公斤）
	徑賽	1. 100公尺 2. 200公尺 3. 400公尺 4. 800公尺 5. 1500公尺 6. 3000公尺	7. 5000公尺 8. 110公尺跨欄（0.991公尺） 9. 400公尺跨欄（0.914公尺） 10. 3000公尺障礙（0.914公尺） 11. 4x100公尺接力 12. 4x400公尺接力
	全能十項	第一日： 1. 100公尺 2. 跳遠 3. 鉛球（6公斤） 4. 跳高 5. 400公尺	第二日： 6. 110公尺跨欄（0.991公尺） 7. 鐵餅（1.75公斤） 8. 撐竿跳高 9. 標槍（800公克） 10. 1500公尺
	競走	5000公尺	
高女組	田賽	1. 跳高 2. 撐竿跳高 3. 跳遠 4. 三級跳遠	5. 鉛球（4公斤） 6. 鐵餅（1公斤） 7. 標槍（600公克） 8. 鏈球（4公斤）
	徑賽	1. 100公尺 2. 200公尺 3. 400公尺 4. 800公尺 5. 1500公尺 6. 3000公尺	7. 5000公尺 8. 100公尺跨欄（0.838公尺） 9. 400公尺跨欄（0.762公尺） 10. 3000公尺障礙（0.762公尺） 11. 4x100公尺接力 12. 4x400公尺接力
	全能七項	第一日： 1. 100公尺跨欄（0.838公尺） 2. 跳高	第二日： 5. 跳遠 6. 標槍（600公克）

		3. 鉛球 (4公斤) 4. 200公尺	7. 800公尺
	競走	5000公尺	
高中 混合組	混合接力	4×400公尺接力 順序為：男女男女 (不得跨校組隊)	

組別	科目	項目	
國 男 組	田賽	1. 跳高 2. 撐竿跳高 3. 跳遠	4. 鉛球 (5公斤) 5. 鐵餅 (1.5公斤) 6. 標槍 (700公克) 7. 鏈球 (5公斤)
	徑賽	1. 100公尺 2. 200公尺 3. 400公尺 4. 800公尺 5. 1500公尺 6. 3000公尺	7. 110公尺跨欄 (0.914公尺) 8. 400公尺跨欄 (0.838公尺) 9. 2000公尺障礙 (0.838公尺) 10. 4×100公尺接力 11. 4×400公尺接力
	五項全能	第一日： 1. 110公尺跨欄 (0.914公尺) 2. 鉛球 (5公斤) 3. 跳高	第二日： 4. 跳遠 5. 1500公尺
	競走	5000公尺	
國 女 組	田賽	1. 跳高 2. 撐竿跳高 3. 跳遠	4. 鉛球 (3公斤) 5. 鐵餅 (1公斤) 6. 標槍 (500公克) 7. 鏈球 (3公斤)
	徑賽	1. 100公尺 2. 200公尺 3. 400公尺 4. 800公尺 5. 1500公尺 6. 3000公尺	7. 100公尺跨欄 (0.762公尺) 8. 400公尺跨欄 (0.762公尺) 9. 2000公尺障礙 (0.762公尺) 10. 4×100公尺接力 11. 4×400公尺接力
	五項全能	第一日： 1. 100公尺跨欄 (0.762公尺) 2. 跳高 3. 鉛球 (3公斤)	第二日： 4. 跳遠 5. 800公尺
	競走	5000公尺	

國中 混合組	混合接力	4×400公尺接力 順序為：男女男女 (不得跨校組隊)	
-----------	------	-----------------------------------	--

二、游泳

組 別	科 目	項 目	
高男組 國男組	游 泳	50公尺自由式 100公尺自由式 200公尺自由式 400公尺自由式 800公尺自由式 1500公尺自由式 50公尺蛙式 100公尺蛙式 200公尺蛙式 50公尺仰式	100公尺仰式 200公尺仰式 50公尺蝶式 100公尺蝶式 200公尺蝶式 200公尺混合式 400公尺混合式 4×100公尺自由式接力 4×200公尺自由式接力 4×100公尺混合式接力
高女組 國女組	游 泳	50公尺自由式 100公尺自由式 200公尺自由式 400公尺自由式 800公尺自由式 1500公尺自由式 50公尺蛙式 100公尺蛙式 200公尺蛙式 50公尺仰式	100公尺仰式 200公尺仰式 50公尺蝶式 100公尺蝶式 200公尺蝶式 200公尺混合式 400公尺混合式 4× 100公尺自由式接力 4× 200公尺自由式接力 4× 100公尺混合式接力

<p>高中 國中 混合組</p>	<p>游 泳</p>	<p>4x100公尺男女自由式接力 4x100公尺男女混合式接力</p>	<p>備註： 1. 男女組混合接力項目，限定男女各2人參加，其接力棒次男女順序不限。 2. <u>成績不列入團體總積分內計算。</u> 3. 本項各校自選組隊報名參加(不得跨校組隊)。</p>
--------------------------	------------	--	--

玖、註冊人數

- 一、選手得跨運動種類註冊。
- 二、每校每項註冊最多以3人為限，接力以1隊為限（隊員得列8人），田徑項目每人至多報名2項，游泳項目每人至多報名3項，接力不計。
- 三、各項賽程如有衝突，由參賽選手自行選擇參賽項目，未依規定時間出賽，以自動棄權論。
- 四、非學校型態實驗教育個人、團體及機構學生，個人賽部分逕向設籍學校提出註冊申請；團體賽部分原則予各非學校型態實驗教育團體及機構設籍學校每個團體及機構1隊名額，亦由設籍學校提出註冊。

壹拾、比賽規則

- 一、田徑：採用中華民國田徑協會審定之最新國際田徑規則。
- 二、游泳：以中華民國游泳協會最新審定公佈之游泳規則及本競賽規程之規定。
- 三、其餘未盡事宜由領隊及技術會議統一規定；規則有疑義時由技術委員解釋之。

壹拾壹、比賽器材規定：由大會器材組統一提供；凡自備投擲器材者，請於115年2月24日（星期二）至2月27日（星期五）上午8時至10時送至大會場地器材組檢定，撐竿跳竿請於比賽時間前50分鐘帶至比賽場地檢定，未經核定之器材不得攜入比賽場地。

壹拾貳、成績計分方式

- 一、各組各項錄取前8名（田徑、游泳均同）。獲得各單項第1名得9分，第2名得7分，第3名得6分，第4名得5分，第5名得4分，第6名得3分，第7名得2

分，第8名得1分。（另轉學生或重考生獲得名次給予獎狀以資鼓勵其參賽，名次不列入團體錦標積分）。

二、田徑之全能運動、接力項目及游泳之接力項目不加倍計分。

三、各錦標總名次之判定：各組各種錦標之名次判定，均以各單位分別在各種錦標所列之各種比賽項目中獲得之名次換算為分數；田徑混合組獲得之名次換算為分數後，將其分數除以二分別計入該校男女之錦標分數內。其相加總分最高之單位為冠軍，次高者為亞軍、季軍……，如有兩個或兩個以上單位積分相同時，以該單位在該種錦標競賽中所得第1名之多寡判定之，餘依此類推；如尚未能判定時，其名次並列。

壹拾參、競賽程序：由大會競賽組編排之。

壹拾肆、註冊辦法

一、各參賽學校一律採網路線上報名作業方式辦理註冊。

二、各校網路線上報名通關帳號及密碼，於線上報名系統說明會發放，務必妥善保存。該帳號及密碼僅適用登入及編修列印該校隊職員與選手報名資料。

三、網路報名網址：<https://sport.tp.edu.tw>。

四、網路線上報名說明會：114年11月10日（星期一）下午3時舉行，採線上會議方式辦理。

五、游泳及田徑網路登錄期限

（一）游泳：114年11月11日（星期二）上午9時起至11月18日（星期二）下午5時止，截止後一概不再接受增刪或修改報名資料。

（二）田徑：114年12月23日（星期二）上午9時起至12月30日（星期二）下午5時止，截止後一概不再接受增刪或修改報名資料。

六、各單位網路辦理隊職員註冊時，應依照網路報名系統規定辦理，並上傳最近三個月二吋彩色半身照片電子檔一張作為資料建檔。本賽會選手之檢錄，以在學學生證做為憑證，不另製作選手證，如學生證遺失，需以個人在學證明並附照片供查驗，若未提出上述證明文件，則取消參賽資格。

七、各組隊單位得按參賽運動員人數，依下列規定配置隊職員：

（一）二十人以上：四人（領隊一人；教練、運動防護員、物理治療師或管

理三人)。

(二) 十二人至十九人：三人(領隊一人；教練、運動防護員、物理治療師或管理二人)。

(三) 六人至十一人：二人(領隊一人；教練、運動防護員、物理治療師或管理一人)。

(四) 五人以下：一人(領隊兼教練、領隊兼運動防護員、領隊兼物理治療師或領隊兼管理一人)。

本條規定自114學年度(民國114年8月1日)起適用。

八、各校網路報名完畢，請列印：

(一) 報名表含隊職員資料表與選手報名分項表(表件上手寫資料無效)。

(二) 游泳報名上列表件由單位核章後於114年11月19日(星期三)下午5時前寄達「臺北市114學年度中等學校運動會競賽組」(臺北市士林區忠誠路二段101號行政大樓2樓體育處，以郵戳為憑)，始完成報名手續。親送單位亦請於指定時間內完成送達。

(三) 田徑報名上列表件由單位核章後於114年12月31日(星期三)下午5時前寄達「臺北市114學年度中等學校運動會競賽組」(臺北市士林區忠誠路二段101號行政大樓2樓體育處，以郵戳為憑)，始完成報名手續。親送單位亦請於指定時間內完成送達。

註：若繳交上列二項資料後，於網路登錄期限內再行修改選手資料，則須將修改後資料重新列印(須加註「更新版」字樣)、重新繳交表件，以免與網上資料不符。

九、報名洽詢電話：臺北市立大學曾韻潔小姐，電話 2871-8288轉7323。

十、系統洽詢電話：客服工程師郭兆祥先生，電話0983-030468。

十一、領隊及技術會議

(一) 游泳項目：115年1月2日(星期五)上午10時辦理報到；並於臺北市立大學(天母校區)行政大樓6樓C617會議室舉行領隊及技術會議。

(二) 田徑項目：115年2月12日(星期四)上午10時辦理報到領取選手號碼布；並於臺北田徑場161會議室舉行領隊及技術會議。

壹拾伍、申訴

一、運動員資格或冒名參賽之申訴爭議：先以口頭向裁判長提出申訴，並於該項（場）比賽結束後30分鐘內，向各該競賽種類之裁判長提出書面申訴，並應由申訴單位領隊或教練簽名。未依規定時間內提出者（含口頭及書面申訴），不予受理。

二、比賽爭議：

（一）單項運動總會規則有明文規定者，裁判依規則之判決為終決。

（二）若規則無明文規定者，得先以口頭向競賽組提出申訴，並於該項（場）成績公布後30分鐘內，向各該競賽種類之裁判長提出書面申訴，並應由申訴單位領隊或教練簽名。未依規定時間內提出者（含口頭及書面申訴），不予受理。

（三）比賽進行中，各單位隊職員皆不得當場直接質詢裁判。

三、前二點爭議處理，須由申訴單位領隊或教練向裁判長提出完整之書面申訴書（含簽名），並向行政組繳附保證金新臺幣5,000元，經大會仲裁（技術）委員會裁定，申訴成立時無息發還全額保證金，申訴不成立時則沒收保證金，充作大會獎品費用。

四、爭議處理無明文規定者，除選手資格之疑義外，由各該單項競賽種類之仲裁（技術）委員會判定，並為終決。

壹拾陸、獎勵

一、各組各項競賽優勝前3名，由大會頒發金、銀、銅牌及獎狀，第4名至第8名頒發獎狀；另破大會紀錄者頒發獎盃（座）1座。

二、團體錦標

（一）田徑錦標：高中（職）組錄取6名，國中組錄取8名，由大會頒發錦旗。

（二）游泳錦標：高中（職）組錄取6名，國中組錄取8名，由大會頒發錦旗。

三、獲得錦標之各校逕依下列原則辦理敘獎：第1名之單位，記功1次2人，嘉獎2次2人，嘉獎1次3人；第2、3名之單位，記功1次1人，嘉獎2次2人，嘉獎1次3人；第4、5、6名之單位，嘉獎2次1人，嘉獎1次3人；第7、8名之單位，嘉獎1次2人。

壹拾柒、罰則

- 一、凡當場無比賽之運動員，擅自進入比賽場地者，一經發現不配合大會勸導管理者，即取消該校繼續參賽之資格。
- 二、參賽運動員如有冒名參賽或隱瞞身分不實(轉學生或重考生)，經查證屬實者，依下列罰則處分之：
 - (一) 如係參加個人項目，撤銷其繼續參賽資格及已賽成績、名次，並收回已發給之獎牌、獎狀，另通知其就讀學校議處。判決前已完成比賽之賽程，不予重賽；判決名次決定後，判決前之名次不予遞補。
 - (二) 如係參加團體項目，撤銷該隊繼續參賽資格及已賽成績、名次，並收回已發給之獎牌、獎狀，另通知其就讀學校議處。判決前已完成比賽之賽程，不予重賽；判決名次決定後，賽前之名次不予遞補。
- 三、參賽運動員如有下列情形之一者，個人項目撤銷其繼續參賽之資格，團體項目撤銷該隊繼續參賽之資格，另通知其就讀學校議處：
 - (一) 無故棄權。
 - (二) 違背運動員精神或有不正當行為。
 - (三) 不服從裁判。
- 四、前三項運動員之所屬領隊、教練及管理應負行政責任，並由教育局議處。

壹拾捌、附則

- 一、運動傷害防護站冰敷使用之塑膠袋及膠膜，只提供比賽中受傷選手緊急處理使用，其餘將不提供，如需復健冰敷請各校自行攜帶冰敷袋及彈性繃帶。
- 二、各項比賽進行，如遇大風雨經大會裁定始得停止或延期比賽，否則仍須照常舉行；如遇空襲警報，應聽從大會人員之疏導、避難，並於解除警報半小時後繼續比賽，原比賽之成績仍屬有效。
- 三、賽會倘適逢傳染病疫情(例如嚴重特殊傳染性肺炎)，各參賽學校均需配合大會所制定之相關防疫措施，違反者取消參賽資格。

壹拾玖、本規程如有未盡事宜，得由籌備委員會隨時修正公佈之。

臺北市代表隊參加「115年全國中等學校運動會」

田徑及游泳選拔基準

- 一、參加「臺北市114學年度中等學校運動會」各組各項競賽優勝者，如成績達「115年全國中等學校運動會」各組各項參賽標準者，得依序按報名人數規定由本局所籌組之遴選委員會議決議，獲選為本市參賽代表資格。
- 二、倘獲勝項目非「115年全國中等學校運動會」競賽項目，則不具本市參賽代表資格。
- 三、115年全國中等學校運動會獲選為本市代表資格如下：
 - (一) 臺北市中等學校運動會田徑及游泳競賽（以下簡稱本賽事），為115年全國中等學校運動會（以下簡稱115全中運）指定選拔賽會，經選拔其成績為本賽事前5名之選手且學籍符合115全中運競賽規程相關規定，並達115全中運參賽標準為當然代表。
 - (二) 依115年全中運田徑及游泳技術手冊規定，各縣市選手如達各組各項參賽成績標準，各組各項報名參賽至多以6人（隊）為限，依前項選拔後尚有員額1名，為本局籌組之全中運遴選委員會管控選拔員額。
 - (三) 參加本賽事未獲前5名，或已獲本賽事前5名但成績未達115全中運各組各項參賽標準者，得主動提出另參加115全中運技術手冊公告之指定賽會之參賽成績證明，始得報名本市全中運遴選委員會資格審查。
 - (四) 提出成績證明之指定賽會，以本市召開115年全中運報名資格審查會時，依已辦理完畢之指定賽會進行審查，游泳項目以長水道賽事為限，並由中華民國游泳協會及中華民國田徑協會公布之正式成績為主要依據。
 - (五) 115全中運選拔員額資格審查所需條件
 - 1、原就讀學校學籍符合115全中運競賽規程相關規定。
 - 2、必須報名本賽事該項目之選手。
 - 3、有實際參與指定賽會之選手。

(六) 扣除當然代表之員額，本市全中運遴選委員會資格審查之錄取順序如下（錄取至足額）：

- 1、選手提出成績證明達去年全中運前3名者。
- 2、本賽事該項目名次在前之選手（依序遞補）。
- 3、115全中運技術手冊公告之指定賽會之參賽成績（擇優排序）。

2026年國際少年運動會選拔選手員額審查資格

- 一、參加選拔選手必須參與114學年度臺北市中等學校運動會（游泳及田徑比賽）及115年全國中等學校運動會（游泳及田徑比賽），方有資格成為正式選手。
- 二、由本局組成之「2026年國際少年運動會臺北市代表隊選拔委員會」，由選拔委員會就各單項承辦學校推薦名單內，綜合考量代表隊總人數及國際少年運動會成績等，奪牌機會較高之種類及項目選拔選拔代表選手，組成本市代表隊。

臺北市 114 學年度中等學校運動會田徑比賽隊職員須知

一、檢錄處：位於田徑場一樓134室。

二、各項檢錄時間：

項目	檢錄開始時間	檢錄結束時間	抵達場地時間
徑賽項目	比賽前 30 分	比賽前 15 分	比賽前 10 分
田賽項目	比賽前 45 分	比賽前 35 分	比賽前 30 分
撐竿跳高	比賽前 70 分	比賽前 60 分	比賽前 55 分

註 1：全能運動每天第一項目按該項目點名時間至檢錄處點名，其他項目於賽前 20 分鐘，跳高、撐竿跳高於賽前 60 分鐘前，逕至比賽場地點名。

註 2：檢錄結束時間一到將不再受理點名檢錄，遲到者視同放棄比賽，不得參加該場次的比賽，並取消後續所有項目的比賽資格。

三、接力棒次表：

- (一) 須於該項目場次第一組比賽時間 70 分鐘前以上，提交至競賽資訊組。
- (二) 預、決賽均須提交棒次表，決賽未重新提交者，將以預賽棒次名單輸入，參賽單位不得異議，亦不得更換棒次名單與順序。

四、服裝：

- (一) 參加比賽選手在比賽全程中均需穿著印有二字以上各單位中文名稱(或簡稱)，字體須5公分x5公分以上。
- (二) 參加接力比賽隊員之上衣式樣、顏色必須一致；褲子顏色須同一色系。
- (三) 混合4x400m接力比賽，男、女選手比賽上衣的顏色須一致，褲子顏色須同一色系；二位男選手上衣的式樣須一致，女選手上衣的式樣必須一致。

※ 2026起男、女隊員之上衣顏色須一致，式樣可不一樣。

(四) 參加競走選手的褲子長度不可超過膝關節(天氣冷可穿緊身長褲)。

(五) 本次賽會將檢查鞋底厚度。

鞋底厚度規格表

規格上限	適用項目
20mm	1 徑賽各項目 2. 田賽之跳部項目 3. 擲部各項目專用鞋(不含一般運動鞋)
40mm	1. 競走

五、選手於比賽全程須將號碼布佩掛在運動衣上之胸前、背後各一塊，不得佩掛於其他部位；跳部可只用一塊，跳遠、三級跳遠須配戴在胸前，跳高、撐竿跳高配戴在胸前或背後均可；不按規定佩掛者，概不允許參加比賽。

六、不出賽申請：(不須任何證明)

- (一) 在技術會議結束時提交。
- (二) 該項目比賽時間的前一天14:00前提交。
- (三) 只有提出的項目不可出賽，其他項目皆可出賽。
- (四) 限該項目第一輪的比賽方可提出不出賽申請。

七、請假：

- (一) 該項目比賽時間的前一天14:00後或當天比賽檢錄前至競賽組辦理。
- (二) 經核准請假者，該請假場次以後之當天各賽程均不出賽，但次日之後的賽程可再出賽。(與請假場次同時開始比賽的場次項目可出賽)

(三) 未請假且未出賽者，以棄權處理，則該場次以後之所有賽程均不得出賽。

八、5000 公尺競走比賽時，選手被判罰 3 張紅卡時須進入罰時區 30 秒，被判罰 4 張紅卡時即取消比賽資格。

九、選手點名時請攜帶學生證(或身份證)，以便查驗。選手由檢錄員核對身分無誤及檢錄後，應靜候檢錄處人員率隊進場，非比賽人員不得進入比賽場地。

十、器材檢定時間：

(一) 2月24~27日每天08:00—12:00請選手將自備器材送至器材室檢驗(至少須在比賽時間2小時前送檢)。

(二) 撐竿請於比賽時間55分前送至比賽場地檢查。

十一、比賽時間：超過時間者裁判長有權沒收比賽

項 目	高男	高女	國男	國女
3000 公尺	11:00	13:00	12:00	14:00
5000 公尺	22:00	26:00		
2000 公尺障礙			10:00	12:00
3000 公尺障礙	13:00	15:00		
5000 公尺競走	33:00	34:00	33:00	34:00

十二、高度晉升表：請參閱秩序冊

十三、賽程表中之組數、取數僅供參考，將視實際人數重新編組與訂定取數，選手請於賽前加以確認。

十四、各項目將於賽後立即頒發前三名獎牌，前八名獎狀請於賽後至獎品組領取。

臺北市 114 學年度中等學校運動會申訴流程圖

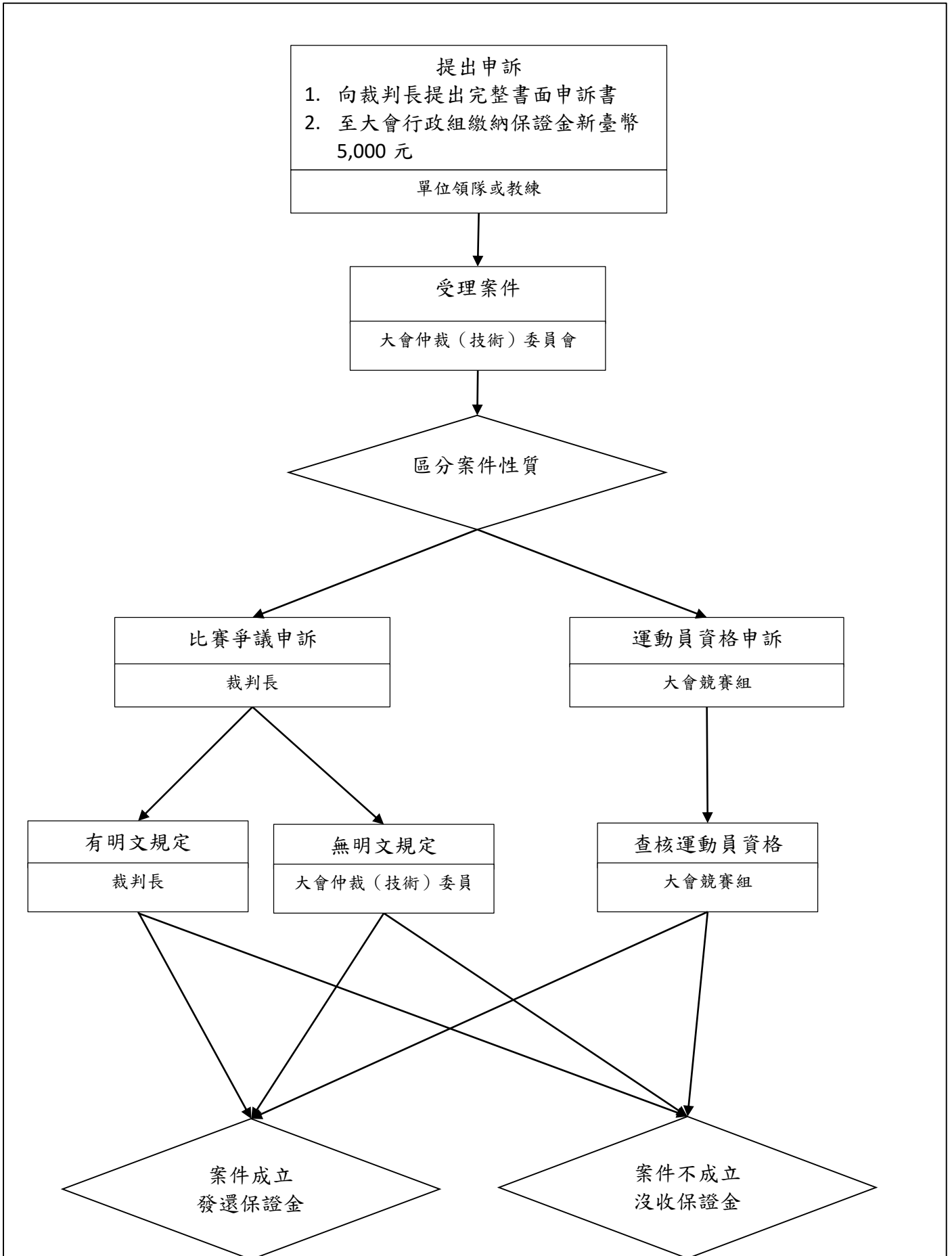

臺北市114學年度中等學校運動會

跳高、撐竿跳高高度晉升表

115/01/17

一、單項跳高														
	大會紀錄 (m)	練習高度 (m)		起跳高度 (m)	晉升高度 (m)									
					1	2	3	4	5	6	7	8	9	10
國女	1.68	1.30	1.50	1.25	1.30	1.34	1.38	1.42	1.46	1.50	1.54	1.57	1.60	1.63
國男	1.98	1.55	1.74	1.50	1.55	1.60	1.64	1.68	1.72	1.75	1.78	1.81	1.84	1.87
高女	1.72	1.30	1.50	1.25	1.30	1.35	1.40	1.45	1.50	1.54	1.58	1.61	1.64	1.67
高男	2.07	1.65	1.85	1.60	1.65	1.70	1.75	1.80	1.85	1.89	1.93	1.96	1.99	2.02

二、全能運動跳高														
	大會紀錄 (m)	練習高度 (m)		起跳高度 (m)	晉升高度 (m)									
					1	2	3	4	5	6	7	8	9	10
國女	1.68	1.25	1.48	1.20	1.25	1.30	1.35	1.38	1.41	1.44	1.47	1.50	1.53	1.56
國男	1.98	1.45	1.70	1.40	1.45	1.50	1.55	1.60	1.64	1.68	1.72	1.75	1.78	1.81
高女	1.72	1.30	1.50	1.25	1.30	1.35	1.40	1.45	1.50	1.53	1.56	1.59	1.62	1.65
高男	2.07	1.55	1.85	1.50	1.55	1.60	1.65	1.70	1.73	1.76	1.79	1.82	1.85	1.88

三、單項撐竿跳高														
	大會紀錄 (m)	練習高度 (m)		起跳高度 (m)	晉升高度 (m)									
					1	2	3	4	5	6	7	8	9	10
國女	3.22	2.20	2.80	2.00	2.20	2.40	2.60	2.70	2.80	2.90	3.00	3.10	3.20	3.30
高女	4.00													
國男	4.53	2.40	3.30	2.20	2.40	2.60	2.80	3.00	3.15	3.30	3.45	3.60	3.75	3.85
高男	4.91													

四、全能運動撐竿跳高														
	大會紀錄 (m)	練習高度 (m)		起跳高度 (m)	晉升高度 (m)									
					1	2	3	4	5	6	7	8	9	10
高男	4.91	2.00	3.30	2.00	2.20	2.40	2.60	2.80	3.00	3.20	3.35	3.50	3.60	3.70

臺北市 115 學年度中等學校運動會田徑比賽

裁判名單

仲裁委員：王禎祥 李坤昇 羅仁駿 許世景 邱泰武
會場管理：于建民
競賽管理：李坤昇(兼)
技術管理：蔡焜松
田徑裁判長：張馨文
跳部主任：陳大宏 馮輝洪
跳部裁判：林謙文 王韡潔 辜麗芬 蔡志鴻 吳寶貴 藍淑芳
許秀雲 林建和 楊芬萍 劉明達 林記汾 洪秀美
擲部主任：蔡文欽 徐光良
擲部裁判：廖本立 周忠源 霜慧蘭 余秀真 孫光明 楊萬福
林怡岑 石欣樺 羅堂輝 吳霈琪 馬紹文 連 祖
徑賽裁判長：張樹旺
徑賽副裁判長：陳玉明
全能裁判長：邱泰武(兼)
全能副裁判長：李坤展
發令主任：林世弘
發令裁判：洪正南 林坤松 謝潘癸良 司榮平
計時主任：蕭明玉
計時裁判：王乃賢 楊才立
終點主任：方文雅 彭國威
終點裁判：周靜美 吳紋妃 黃玲玲 張偉明 陳健彬
記錄：陳幸志 張慧芳 郭鳳珠
檢察主任：鍾福啟 謝孟瑞
檢察裁判：許興政 戴昌龍 黃東元 何幸美 陳仲杰 楊昌正
劉守智 蔡福義 潘勇全 林秀燕 許文章 黃嶽龍
終點攝影主任：林啟森 溫炳朗
終點攝影裁判：周漢傑 黃淑媚 林鈺婷 陳明麗
檢錄裁判長：莊雲珠
檢錄主任：喻啟南
檢錄裁判：黃瑀矜 張淑靜 謝麗青 李文琪 剛 瑜
風速測量：藍淑芳(兼) 周靜美(兼)
法定測量：曾瓊嫻
報告：李寶月 游月琴
競賽記錄：張宗挺 喻秀蓉 周靖軒 葉芳妤 吳佩紋 呂泳貽
林妍潔 謝宏達
競走主任：李坤昇

競走裁判：彭國威 莊雲珠 林世弘 謝孟瑞 蔡焜松

謝潘癸良 林坤松 林秀燕 劉守智 陳仲杰

記錄：陳幸志 張慧芳 郭鳳珠

告示板：許興政

裁判助理名單

史昕娣 何承恩 吳昕芳 吳婷琦 李昇璟 林家宏 林軒磊 林煒淇 邱顯泰 張立詮
陳勁璋 黃翊宸 楊竣亦 黃苙倫 董韋岑 劉欣慧 趙峻民 劉禮媽 施宥丞 徐羿衡
吳佩倫 許佑全 許士真 馬千閱 林奕駕 黃聖翔 吳逸竹 叢瑋緬 戴嘉慧 謝昇蔚
蕭圻蓁 曹廣鈞 應宇傑 楊榮儀 劉原銘 林啟祐 曾捷祐 劉炳君 胡晁瑋 劉栢瑋
徐錦慧 張 凱 白宸愷 張智皓 白宸嘉 江育安 洪秉諺 邱思騏 陳建睿 陳柏睿
吳紀廷 廖友妍 顏紫芯 許舒斐 李 琦 王怡晴 陳宇昂 林語柔 陳玟棋 林軒瑜
胡境桓 許博凱 蘇歆予 邱鈺潔 闕宏宇 鄭皓宇 羅宸誼 森裕澤 許晨宥 劉家寶
曾馨慧 陳曉萱 余嘉恩 陳禹丞

臺北市114學年度中等學校運動會田徑賽程表

第一天(115年2月24日)上午

場次	時間	組別	項目	賽別	人數	組數	取數
101	09:00	高男	全能100公尺	1/10	9	2	
102	09:10	國女	鐵餅(1Kg)	決賽	8		
103	09:15	國女	跳高	決賽	14		
104	09:15	國女	1500公尺	預賽	22	2	3+6
105	09:35	國男	1500公尺	預賽	53	3	2+4
106	09:45	高男	全能跳遠	2/10	9		
107	10:00	高男	1500公尺	預賽	20	2	3+3
108	10:20	國女	100公尺跨欄(0.762m)	預賽	22	3	0+8
109	10:30	國男	標槍(700g)	決賽	13		
110	10:35	國男	110公尺跨欄(0.914m)	預賽	11	2	0+8
111	10:45	高女	跳遠	決賽	10		
112	10:50	高男	全能鉛球(6Kg)	3/10	9		
113	10:50	國女	400公尺	預賽	33	5	2+6
114	11:10	國男	400公尺	預賽	52	7	2+10
115	11:35	高女	400公尺	預賽	11	2	2+4
116	11:45	高男	400公尺	預賽	19	3	1+5

第一天(115年2月24日)下午

場次	時間	組別	項目	賽別	人數	組數	取數
151	13:00	高男	全能跳高	4/10	9		
152	13:00	國女	100公尺	預賽	50	7	0+24
153	13:10	高女	鐵餅(1Kg)	決賽	12		
154	13:20	國男	100公尺	預賽	72	9	0+24
155	13:30	國女	撐竿跳高	決賽	3		
156	13:30	高女	撐竿跳高	決賽	4		
157	13:50	高女	100公尺	預賽	17	3	1+5
158	14:00	高男	100公尺	預賽	29	4	1+4
159	14:20	高女	5000公尺	決賽	7	1	
160	14:40	高男	鐵餅(1.75Kg)	決賽	12		
161	14:50	高男	5000公尺	決賽	14	1	
162	15:20	國女	4x100公尺接力	預賽	18	3	1+5
163	15:35	國男	4x100公尺接力	預賽	18	3	1+5
164	15:50	高男	全能400公尺(5)	5/10	9	2	
165	16:00	高男	5000公尺競走	決賽	5	1	

第二天(115年2月25日)上午

場次	時間	組別	項目	賽別	人數	組數	取數
201	09:00	高男	全能110公尺跨欄(0.991m)	6/10	9	2	
202	09:15	高女	全能100公尺跨欄(0.838m)	1/7	10	2	
203	09:35	國女	100公尺	準決賽	24	3	2+2
204	09:45	高男	全能鐵餅(1.75Kg))	7/10	9		
205	09:45	國男	100公尺	準決賽	24	3	2+2

206	10:00	高女	全能跳高	2/7	10		
207	10:00	國男	跳遠	決賽	19		
208	10:05	國女	400公尺	準決賽	16	2	3+2
209	10:15	國男	400公尺	準決賽	24	3	2+2
210	10:35	國女	1500公尺	決賽	12	1	
211	10:45	國女	鏈球(3Kg)	決賽	10		
212	10:45	國男	1500公尺	決賽	12	1	
213	10:55	高女	1500公尺	決賽	7	1	
214	11:00	高男	全能撐竿跳高	8/10	9		
215	11:05	高男	1500公尺	決賽	12	1	
216	11:20	國女	100公尺跨欄(0.762m)	決賽	8	1	
217	11:25	高女	100公尺跨欄(0.838m)	決賽	6	1	
218	11:35	國男	110公尺跨欄(0.914m)	決賽	8	1	
219	11:40	高男	110公尺跨欄(0.991m)	決賽	8	1	

第二天(115年2月25日)下午

場次	時間	組別	項目	賽別	人數	組數	取數
251	13:30	高女	三級跳遠	決賽	6		
252	13:30	高女	全能鉛球(4Kg)	3/7	10		
253	13:30	國女	100公尺	決賽	8	1	
254	13:35	國男	100公尺	決賽	8	1	
255	13:40	高女	100公尺	決賽	8	1	
256	13:45	國男	跳高	決賽	6		
257	13:45	高男	全能標槍(800g)	9/10	9		
258	13:45	高男	100公尺	決賽	8	1	
259	14:00	國女	400公尺	決賽	8	1	
260	14:05	國男	400公尺	決賽	8	1	
261	14:10	高女	400公尺	決賽	8	1	
262	14:15	高男	400公尺	決賽	8	1	
263	14:30	高女	鉛球(4Kg)	決賽	14		
264	14:30	高女	5000公尺競走	決賽	4	1	
265	14:30	國女	5000公尺競走	決賽	8	1	
266	14:45	國男	鐵餅(1.5Kg)	決賽	12		
267	15:00	高男	三級跳遠	決賽	5		
268	15:10	國女	4x100公尺接力	決賽	8	1	
269	15:15	國男	4x100公尺接力	決賽	8	1	
270	15:20	高女	4x100公尺接力	決賽	8	1	
271	15:25	高男	4x100公尺接力	決賽	8	1	
272	15:35	高女	全能200公尺(4)	4/7	10	2	
273	15:45	高男	全能1500公尺(10)	10/10	9	1	
274	15:55	國中	4x400公尺混合接力	計時決賽	13	2	
275	16:10	高中	4x400公尺混合接力	決賽	5	1	

第三天(115年2月26日)上午

場次	時間	組別	項目	賽別	人數	組數	取數
----	----	----	----	----	----	----	----

301	09:00	高女	全能跳遠	5/7	10		
302	09:00	國女	全能100公尺跨欄(0.762m)	1/5	10	2	
303	09:15	國男	全能110公尺跨欄(0.914m)	1/5	14	2	
304	09:20	國男	鏈球(5Kg)	決賽	9		
305	09:30	國女	800公尺	預賽	23	3	1+5
306	09:45	國男	800公尺	預賽	44	6	0+8
307	10:00	國女	全能跳高	2/5	10		
308	10:15	國男	全能鉛球(5Kg))	2/5	14		
309	10:15	高男	800公尺	預賽	17	2	2+4
310	10:35	國女	400公尺跨欄(0.762m)	預賽	13	2	2+4
311	10:40	高女	全能標槍(600g)	6/7	10		
312	10:45	高女	400公尺跨欄(0.762m)	預賽	12	2	2+4
313	11:00	國男	400公尺跨欄(0.838m)	預賽	22	3	1+5
314	11:20	高男	400公尺跨欄(0.914m)	預賽	13	2	2+4

第三天(115年2月26日)下午

場次	時間	組別	項目	賽別	人數	組數	取數
351	13:00	國女	200公尺	預賽	53	7	0+24
352	13:15	國女	鉛球(3Kg)	決賽	12		
353	13:25	國男	200公尺	預賽	68	9	0+24
354	13:30	國男	全能跳高	3/5	14		
355	13:30	高女	鏈球(4Kg)	決賽	7		
356	13:45	國男	撐竿跳高	決賽	5		
357	13:45	高男	撐竿跳高	決賽	5		
358	13:55	高女	200公尺	預賽	14	2	2+4
359	14:05	高男	200公尺	預賽	26	4	1+4
360	14:15	國女	跳遠	決賽	15		
361	14:25	高男	3000公尺障礙賽(0.914m)	決賽	9	1	
362	14:45	高男	鏈球(6Kg)	決賽	7		
363	14:45	高女	3000公尺障礙賽(0.762m)	決賽	4	1	
364	15:00	國女	全能鉛球(3Kg)	3/5	10		
365	15:05	高女	全能800公尺	7/7	10	1	
366	15:15	國女	2000公尺障礙賽(0.762m)	決賽	8	1	
367	15:20	國男	2000公尺障礙賽(0.838m)	決賽	20	1	
368	15:40	國女	4x400公尺接力	預賽	14	2	2+4
369	15:55	國男	4x400公尺接力	預賽	17	3	1+5

第四天(115年2月27日)上午

場次	時間	組別	項目	賽別	人數	組數	取數
401	09:00	國女	全能跳遠	4/5	10		
402	09:00	高男	3000公尺	決賽	16	1	
403	09:15	高女	標槍(600g)	決賽	11		
404	09:20	高女	3000公尺	決賽	10	1	
405	09:30	高男	跳高	決賽	7		
406	09:45	國男	5000公尺競走	決賽	13	1	

407	10:00	國男	鉛球(5Kg)	決賽	19		
408	10:15	國男	全能跳遠	4/5	14		
409	10:30	國女	200公尺	準決賽	24	3	2+2
410	10:40	國男	200公尺	準決賽	24	3	2+2
411	10:45	高男	標槍(800g)	決賽	11		
412	10:55	國女	800公尺	決賽	8	1	
413	11:00	國男	800公尺	決賽	8	1	
414	11:05	高女	800公尺	決賽	9	1	
415	11:10	高男	800公尺	決賽	8	1	
416	11:25	國女	400公尺跨欄(0.762m)	決賽	8	1	
417	11:30	高女	400公尺跨欄(0.762m)	決賽	8	1	
418	11:35	國男	400公尺跨欄(0.838m)	決賽	8	1	
419	11:40	高男	400公尺跨欄(0.914m)	決賽	8	1	

第四天(115年2月27日)下午

場次	時間	組別	項目	賽別	人數	組數	取數
451	13:00	高女	跳高	決賽	10		
452	13:00	國女	200公尺	決賽	8	1	
453	13:05	國男	200公尺	決賽	8	1	
454	13:10	高男	跳遠	決賽	8		
455	13:10	高女	200公尺	決賽	8	1	
456	13:15	高男	200公尺	決賽	8	1	
457	13:20	國女	標槍(500g)	決賽	11		
458	13:25	國女	3000公尺	決賽	17	1	
459	13:30	高男	鉛球(6Kg)	決賽	12		
460	13:45	國男	3000公尺	計時決賽	40	2	
461	14:15	國男	全能1500公尺(5)	5/5	14	1	
462	14:25	國女	全能800公尺(5)	5/5	10	1	
463	14:35	國女	4x400公尺接力	決賽	8	1	
464	14:43	國男	4x400公尺接力	決賽	8	1	
465	14:50	高女	4x400公尺接力	決賽	7	1	
466	14:58	高男	4x400公尺接力	決賽	7	1	

臺北市114學年度中等學校運動會
田徑參賽(職員/選手)人數統計表

序號	學校名稱	國男	國女	高男	高女	小計	職員	總計
1	臺北日僑學校	6	0	0	0	6	3	9
2	臺北市立三民國民中學	22	7	0	0	29	3	32
3	臺北市立士林高級商業職業學校	0	0	5	5	10	4	14
4	臺北市立大同高級中學	17	18	15	21	71	3	74
5	臺北市立大安高級工業職業學校	0	0	1	0	1	3	4
6	臺北市立中山國民中學	9	9	0	0	18	3	21
7	臺北市立中正高級中學	0	0	27	8	35	4	39
8	臺北市立中正國民中學	2	0	0	0	2	2	4
9	臺北市立中崙高級中學	0	0	1	0	1	3	4
10	臺北市立五常國民中學	0	1	0	0	1	2	3
11	臺北市立仁愛國民中學	1	0	0	0	1	2	3
12	臺北市立介壽國民中學	11	9	0	0	20	3	23
13	臺北市立內湖高級中學	0	0	8	8	16	4	20
14	臺北市立天母國民中學	8	2	0	0	10	3	13
15	臺北市立木柵國民中學	0	4	0	0	4	2	6
16	臺北市立古亭國民中學	10	4	0	0	14	3	17
17	臺北市立弘道國民中學	8	4	0	0	12	2	14
18	臺北市立民生國民中學	11	5	0	0	16	2	18
19	臺北市立永吉國民中學	3	0	0	0	3	3	6
20	臺北市立永春高級中學	0	0	0	1	1	1	2
21	臺北市立成淵高級中學	10	9	20	4	43	4	47
22	臺北市立成德國民中學	5	5	0	0	10	2	12
23	臺北市立西松高級中學	0	0	1	0	1	1	2
24	臺北市立和平高級中學	0	0	0	5	5	1	6
25	臺北市立明倫高級中學	0	0	3	0	3	2	5
26	臺北市立明湖國民中學	12	21	0	0	33	11	44
27	臺北市立明德國民中學	26	16	0	0	42	6	48
28	臺北市立東湖國民中學	5	1	0	0	6	2	8
29	臺北市立松山高級工農職業學校	0	0	1	0	1	1	2
30	臺北市立松山高級中學	0	0	2	1	3	3	6
31	臺北市立松山高級商業家事職業學校	0	0	11	13	24	7	31
32	臺北市立金華國民中學	9	12	0	0	21	3	24
33	臺北市立信義國民中學	12	8	0	0	20	6	26
34	臺北市立南門國民中學	8	7	0	0	15	4	19
35	臺北市立南港高級中學	3	5	4	2	14	4	18
36	臺北市立建國高級中學	0	0	25	0	25	8	33

臺北市114學年度中等學校運動會
田徑參賽(職員/選手)人數統計表

序號	學校名稱	國男	國女	高男	高女	小計	職員	總計
37	臺北市立重慶國民中學	2	3	0	0	5	3	8
38	臺北市立格致國民中學	5	1	0	0	6	2	8
39	臺北市立啟聰學校	3	0	2	1	6	3	9
40	臺北市立第一女子高級中學	0	0	0	8	8	4	12
41	臺北市立敦化國民中學	11	9	0	0	20	4	24
42	臺北市立景美女子高級中學	0	0	0	4	4	3	7
43	臺北市立景美國民中學	12	6	0	0	18	2	20
44	臺北市立景興國民中學	13	5	0	0	18	3	21
45	臺北市立華江高級中學	0	0	4	0	4	3	7
46	臺北市立陽明高級中學	10	2	11	1	24	5	29
47	臺北市立萬華國民中學	10	7	0	0	17	4	21
48	臺北市立興雅國民中學	8	2	0	0	10	4	14
49	臺北市立螢橋國民中學	1	0	0	0	1	2	3
50	臺北市立龍山國民中學	1	0	0	0	1	3	4
51	臺北市立龍門國民中學	4	4	0	0	8	1	9
52	臺北市立懷生國民中學	0	8	0	0	8	1	9
53	臺北市立麗山高級中學	0	0	18	9	27	9	36
54	臺北市立麗山國民中學	10	9	0	0	19	5	24
55	臺北市立蘭雅國民中學	10	3	0	0	13	7	20
56	臺北市私立再興高級中學	7	0	2	16	25	4	29
57	臺北市私立復興實驗高級中學	1	0	0	1	2	3	5
58	臺北市私立景文高級中學	1	0	0	0	1	1	2
59	臺北市私立衛理女子高級中學	0	2	0	6	8	3	11
60	臺北市私立薇閣高級中學	1	0	0	0	1	1	2
61	臺北市開南高中	2	0	0	0	2	1	3
62	臺北美國學校	0	0	4	3	7	3	10

臺北市114學年度中等學校運動會

田徑 隊職員名冊及選手號碼對照表

高中男生組

共20所單位，總計74位隊職員，總計165位運動員

[1] 臺北市立士林高級商業職業學校

領隊：余耀銘 教練：林儀靜 教練：古明禾 管理：董華明
3001 施博勳 3002 柯源宜 3003 郭柏亨 3004 林宏哲 3005 陳奕帆

[2] 臺北市立大同高級中學

教練：張浩桂 教練：朱明芳 教練：邱為榮
3006 陳韋帆 3007 徐泉福 3008 倪尚謙 3009 午法晏 3010 吳承祐
3011 史敬豪 3012 張哲瑋 3013 李恆安 3014 楊定衡 3015 林祐恩
3016 張庭軒 3017 林峻宇 3018 杜和宇 3019 黃德倫 3020 黃凱倫

[3] 臺北市立大安高級工業職業學校

領隊：楊益強 教練：邱詩涵 管理：吳益明
3021 李昱陞

[4] 臺北市立中正高級中學

領隊：許孝誠 教練：陳嘉利 教練：陳 龍 管理：張靜宜
3022 林邱慈 3023 陳逸軒 3024 王宇傑 3025 陳竑銘 3026 江其祐
3027 蔡承學 3028 蔡昕祐 3029 周家立 3030 王誠宇 3031 羅泓鈞
3032 李昊軒 3033 謝汶洲 3034 莊程宇 3035 王譯慶 3036 彭亮鈞
3037 簡仁佑 3038 沈秉玄 3039 鄭凱鴻 3040 莊承沅 3041 莊承宗
3042 李秉勳 3043 孫博志 3044 林家樂 3045 陳照燊 3046 徐浦鈞
3047 洪熙喆 3048 劉俊鈞

[5] 臺北市立中崙高級中學

領隊：吳銘祥 教練：王煥民 管理：郭志強
3049 張用道

[6] 臺北市立內湖高級中學

領隊：董家莒 教練：吳政育 教練：林鴻仁 教練：蘇昭綺
3050 蔡孟霖 3051 吳恆翰 3052 陳長佑 3053 周秉佑 3054 陳昱錫
3055 吳秉叡 3056 謝承學 3057 游天恩

[7] 臺北市立明倫高級中學

領隊：洪金英 教練：廖君偉
3058 蔡政諺 3059 張維恩 3060 蕭偉倫

[8] 臺北市立松山高級工農職業學校

教練：何浚豪
3061 連家駒

[9] 臺北市立松山高級商業家事職業學校

領隊：柳景沅	教練：林芝羽	教練：高嘉慶	教練：林明柔	教練：蘇靖涵
教練：劉魁智	管理：謝欣芳			
3062 葛予恩	3063 蕭俊彥	3064 陳冠廷	3065 陳叡楷	3066 許九云
3067 林侑誼	3068 王晨洋	3069 高碩亨	3070 簡兆羽	3071 黃立喆
3072 曲家陞				

[10] 臺北市立松山高級中學

領隊：林昇茂 管理：陳筱玫
3073 林彥豐 3074 林俊翰

[11] 臺北市立建國高級中學

領隊：莊智鈞	教練：楊承勳	教練：陳永祥	教練：趙佐瑋	教練：黃研皓
教練：常宇皓	教練：簡堉宸	教練：湯奇穎		
3075 吳宏倫	3076 吳奕翰	3077 林慕學	3078 施昊均	3079 張景翔
3080 黃豐名	3081 簡鈺璋	3082 林駱永勳	3083 楊麒源	3084 王浩宇
3085 周業璿	3086 張祐嘉	3087 許庭肇	3088 劉家豪	3089 潘宏恩
3090 魏宏宇	3091 盧彥志	3092 江文漢	3093 李岳聲	3094 邱毅安
3095 柯禹亘	3096 徐名暘	3097 劉家維	3098 劉 赫	3099 杜承泓

[12] 臺北市立啟聰學校

領隊：趙麗華 教練：安慶隆 管理：方郁雯
3100 邱士鑫 3101 翁宗漢

[13] 臺北市立麗山高級中學

領隊：陳汶靖	教練：張光宗	教練：林欣儀	教練：吳依霖	教練：曾宏善
教練：葛吳諺明	教練：廖晏均	管理：簡君玲	運動防護員： 翁歆語	
3102 林君翰	3103 林宥睿	3104 余峻安	3105 林益安	3106 張嘉恩
3107 張銘哲	3108 王偉恩	3109 陳律翔	3110 許育誠	3111 蔡政男
3112 林祐闡	3113 劉定一	3114 徐沛東	3115 巫沅澄	3116 江有騰
3117 楊智允	3118 陳家寶	3119 曾博鎡		

[14] 臺北市立西松高級中學

領隊兼教練：
楊佳翰
3120 張昊朗

[15] 臺北美國學校

領隊：Darby Sinclair	領隊：Billy Betts		
3121 Ryan Su	3122 Sawyer Sinclair	3123 Sasha Betts	3124 Jackson Fowler

[16] 臺北市立成淵高級中學

領隊：劉葳蕤	教練：楊登凱	教練：周李擎	運動防護員： 黃威翰	
3125 范茗閔	3126 吳洧閔	3127 鄭少銘	3128 鄭翔元	3129 陳奕鈞
3130 陳德佑	3131 顏祥恩	3132 吳洋毅	3133 簡君翰	3134 柳瀚珽
3135 吳秉宥	3136 莊昌錫	3137 陶品辰	3138 陳胤翔	3139 陳震諺
3140 楊士德	3141 郭國印	3142 許宸浩	3143 許丞軒	3144 徐雋崑

[17] 臺北市私立再興高級中學

領隊：張東勇	教練：沈逸凡
3145 劉神甫	3146 陳宗遙

[18] 臺北市立南港高級中學

領隊：黃郁博	教練：楊書淳	教練：葉盈志	管理：陳秋蘭
3147 楊承翰	3148 黃聖傑	3149 王翊安	3150 康丞亨

[19] 臺北市立華江高級中學

領隊：張鳴鳳	教練：張鉞沼	管理：李展璋	
3151 洪梓桓	3152 何玟鼎	3153 紀昀承	3154 賴亮語

[20] 臺北市立陽明高級中學

領隊：蔡哲銘	教練：翁竹毅	教練：朱芳德	教練：劉泓均	教練：詹傳幃
3155 鄭詠隆	3156 陳宥榮	3157 胡禧宣	3158 羅聖欽	3159 黃祈恩
3160 詹鈺原	3161 彭紹恩	3162 闕仲辰	3163 朱鈞豐	3164 鍾明臣
3165 魏浩宸				

臺北市114學年度中等學校運動會

田徑 隊職員名冊及選手號碼對照表

高中女生組

共20所單位，總計68位隊職員，總計117位運動員

[1] 臺北市立士林高級商業職業學校

領隊：余耀銘 教練：林儀靜 教練：古明禾 管理：董華明
4001 沈怡婷 4002 黃湘芸 4003 陳宥涵 4004 郭宇珊 4005 王靖涵

[2] 臺北市立大同高級中學

教練：張浩桂 教練：朱明芳 教練：邱為榮
4006 巫品言 4007 鄭宇涵 4008 葛念祖 4009 石晏安 4010 陳亞妍
4011 翟宸妍 4012 劉彧絮 4013 杜怡臻 4014 何庭瑄 4015 徐亞安
4016 連羿茹 4017 劉言茜 4018 吳焄綺 4019 陳翊瑄 4020 林張子佳
4021 華翊如 4022 陳巧庭 4023 李咨瑛 4024 陳玟潔 4025 曾子瑀
4026 黃沂薰

[3] 臺北市立中正高級中學

領隊：許孝誠 教練：陳嘉利 教練：陳 龍 管理：張靜宜
4027 蔣慶亞 4028 田芷萱 4029 詹棗璇 4030 呂旻蔚 4031 劉于晴
4032 劉祖恩 4033 許瀨文 4034 林旭玟

[4] 臺北市立內湖高級中學

領隊：董家莒 領隊：吳政育 教練：林鴻仁 教練：蘇昭綺
4035 黃鈺蹂 4036 李沛珊 4037 江予岑 4038 江翊菲 4039 趙芸嬉
4040 吳青祐 4041 黃品涵 4042 鄭渝潔

[5] 臺北市立第一女子高級中學

領隊：陳智源 教練：吳旻涓 教練：李翰暄 管理：林 俐
4043 童嫻禎 4044 王 沂 4045 李晨希 4046 劉又瑄 4047 蔡昀軒
4048 陳宥予 4049 黃妍溱 4050 邱芊齊

[6] 臺北市立永春高級中學

管理：邱柏翰
4051 謝昕霏

[7] 臺北市立和平高級中學

領隊兼教練：
李詩屏

4052 許晴晴 4053 余喬安 4054 廖冠惟 4055 陳家瑜 4056 何亦暄

[8] 臺北市立松山高級商業家事職業學校

領隊：柳景沅 教練：劉魁智 教練：高嘉慶 教練：林明柔 教練：蘇靖涵
管理：謝欣芳
4057 王彥婷 4058 吳姿誼 4059 黃雯鈞 4060 徐函毓 4061 葉琳
4062 許巧蘋 4063 林秣華 4064 黃蕊 4065 廖唯恩 4066 林穎霏
4067 張芷晴 4068 張紫晴 4069 林芮誼

[9] 臺北市立松山高級中學

領隊：林昇茂 教練：廖力賢 管理：陳筱玫
4070 劉芷彤

[10] 臺北市立啟聰學校

領隊：趙麗華 教練：安慶隆 管理：方郁雯
4071 陳亭羽

[11] 臺北市立景美女子高級中學

領隊：周寤竹 教練：吳芷潔 管理：田珮甄
4072 李宜瑾 4073 陳主恩 4074 黃小芊 4075 歐千溱

[12] 臺北市立麗山高級中學

領隊：陳汶靖 教練：張光宗 教練：廖晏均 教練：葛吳諺明 教練：曾宏善
教練：林欣儀 教練：吳依霖 管理：簡君玲 運動防護員：
翁歆語
4076 陳珮慈 4077 陳叡靖 4078 黃苗嫻 4079 林科希 4080 張昕芸
4081 王品喬 4082 蔣云庭 4083 詹涵凌 4084 陳可芹

[13] 臺北美國學校

領隊：曾琬婷
4085 Aina Chen 4086 Asia Hudson 4087 Danica Yu

[14] 臺北市立成淵高級中學

領隊：劉葳蕤 教練：楊登凱 教練：周李擎 運動防護員：
黃威翰
4088 黃聆 4089 周恩羽 4090 李芊霏 4091 蕭迎溱

[15] 臺北市私立大同高級中學

[16] 臺北市私立再興高級中學

領隊：張東勇 教練：雷遠郎 教練：黃祥瑞
4092 雍宸菱 4093 郭恩妤 4094 黎齊琪 4095 湯芷芸 4096 周耀心
4097 范喬涵 4098 陳以薰 4099 潘芸儒 4100 何侑穎 4101 黃靖雯
4102 劉育甄 4103 劉宥萱 4104 李昀諭 4105 李玟儀 4106 王宣雅

4107 謝蕎蔚

[17] 臺北市私立復興實驗高級中學

領隊：王淑麗 管理：蔡玲玲 管理：楊其峰
4108 趙千瑀

[18] 臺北市立南港高級中學

領隊：黃郁博 教練：葉盈志 教練：楊書淳 管理：陳秋蘭
4109 羅云彤 4110 張皓婷

[19] 臺北市立陽明高級中學

領隊：蔡哲銘 教練：翁竹毅 教練：朱芳德 教練：詹傳幃 教練：劉泓均
4111 王家蓁

[20] 臺北市私立衛理女子高級中學

領隊：徐建國 教練：呂幼馨 教練：許喬雅
4112 黃纘詒 4113 高禾珊 4114 黃宇菲 4115 劉玗希 4116 詹宸瑄
4117 詹宸瑀

臺北市114學年度中等學校運動會

田徑 隊職員名冊及選手號碼對照表

高中混合組

共5所單位，總計0位隊職員，總計0位運動員

- [1] 臺北市立大同高級中學
- [2] 臺北市立中正高級中學
- [3] 臺北市立松山高級商業家事職業學校
- [4] 臺北市立麗山高級中學
- [5] 臺北市立成淵高級中學

臺北市114學年度中等學校運動會

田徑 隊職員名冊及選手號碼對照表

國中男生組

共40所單位，總計128位隊職員，總計310位運動員

[1] 臺北市立三民國民中學

領隊：洪偉盛 教練：湯銘德 管理：周志偉

1001 孫楷為	1002 汪睿騏	1003 陳奕睿	1004 華廷峯	1005 柯翔中
1006 廖主平	1007 陳羿翔	1008 詹玄堉	1009 吳文勛	1010 林宥均
1011 張柏睿	1012 羅煜棋	1013 王有喬	1014 翁于溟	1015 陳建豪
1016 楊承暉	1017 謝柏楷	1018 陳吏庭	1019 謝曜宇	1020 邱存恩
1021 張皓翔	1022 鄭淳駿			

[2] 臺北市立大同高級中學

教練：張浩桂 教練：邱為榮 教練：朱明芳

1023 李榮哲	1024 劉國豪	1025 林宥廷	1026 劉承諺	1027 楊大慶
1028 李兆炘	1029 林宇博	1030 陳柏睿	1031 阮維安	1032 陳裕升
1033 黃泊瑜	1034 林樂昕	1035 郭旻翰	1036 李品惟	1037 陳彥廷
1038 王柏霖	1039 劉品頡			

[3] 臺北市立中山國民中學

領隊：吳明峰 教練：戴志純

1040 朱洛穎	1041 蔡宸墉	1042 鄭人竣	1043 尤秉稔	1044 李又忻
1045 謝其歡	1046 彭培彧	1047 劉哲翔	1048 張元愷	

[4] 臺北市立中正國民中學

領隊：林泰安 管理：黃勇杉

1049 蘇上霖	1050 梁祐翔
----------	----------

[5] 臺北市立仁愛國民中學

領隊：周婉玲 管理：徐乙丹

1051 闕帝翔

[6] 臺北市立介壽國民中學

領隊：陳建廷 教練：顏銘甫 教練：黃淼湘

1052 陳沂駿	1053 陳冠成	1054 王熙知	1055 楊承翰	1056 陶家韻
1057 詹睿恩	1058 蔡佑恩	1059 白廣田	1060 朱亮誠	1061 羅梓菘
1062 連咏鑫				

[7] 臺北市立古亭國民中學

領隊：莊豐兆 教練：鄭 芸 管理：葉雯華
1063 歐陽霄 1064 郭柏佑 1065 陳 正 1066 賴冠宏 1067 吳丞崑
1068 謝人龍 1069 張育齊 1070 賴子恩 1071 張恩銓 1072 林泰曄

[8] 臺北市立永吉國民中學

領隊：謝丞章 教練：李汪江 管理：郭華玲
1073 賴品丞 1074 陳彥佐 1075 楊奮鈞

[9] 臺北市立成德國民中學

領隊：謝扶成 管理：劉奕麟
1076 林劭鴻 1077 許峻愷 1078 張宇承 1079 賴宥元 1080 何冠廷

[10] 臺北市立明湖國民中學

領隊：林正洲 教練：林芝羽 教練：鄭竹君 教練：林鴻仁 教練：古明禾
教練：廖力賢 教練：林峻毅 教練：林沛婕 教練：曾宏善 教練：林子琪
管理：葉慶年
1081 何宇倫 1082 許容暢 1083 蘇恆佑 1084 余尚澤 1085 李日瀚
1086 邱冠喻 1087 陳廷維 1088 周昱霖 1089 許奕璿 1090 楊秉諦
1091 賴柏宇 1092 謝鎮羽

[11] 臺北市立明德國民中學

領隊：楊啟明 教練：黃祥瑞 教練：薛琮叡 教練：林一心 教練：陳勇升
管理：林麗枝
1093 洪寬程 1094 邱士源 1095 趙祐擎 1096 江秉霖 1097 張賀程
1098 胡 翼 1099 吳牧謙 1100 張胥彤 1101 黃子澄 1102 黃奕睿
1103 林晏仲 1104 呂尚錡 1105 蔡雨諺 1106 蔡侑廷 1107 楊富喻
1108 張明樺 1109 盧柏濤 1110 林楷閔 1111 陳彥達 1112 陳祺深
1113 李昱維 1114 李昱璿 1115 王李汶翼 1116 顏奕山 1117 鐘昱恩
1118 何子浩

[12] 臺北市立東湖國民中學

領隊：林凱瓊 管理：王國連
1119 胡嘉峻 1120 王浩宇 1121 賴準樹 1122 陳廷睿 1123 黃泓量

[13] 臺北市立金華國民中學

領隊：黃啟清 教練：李睿雅 管理：曾季秀
1124 辛 燁 1125 林柏均 1126 李元皓 1127 林淳泉 1128 張緯綸
1129 蔡瑋祐 1130 蘇惟智 1131 梁靖晨 1132 劉展佑

[14] 臺北市立信義國民中學

領隊：劉文鴻 教練：劉魁智 教練：鐘碧慧 教練：高嘉慶 教練：林明柔
管理：張秋菊

1133 林洪瑞 1134 曾宥崴 1135 李威澤 1136 張益齊 1137 許恩承
1138 譚文杰 1139 羅伯瑞 1140 呂承濤 1141 游能鈞 1142 詹閎鈞
1143 柳宥希 1144 林靖恩

[15] 臺北市立南門國民中學

領隊：劉增銘 教練：廖秀雯 教練：黃郁婷 管理：陳嘉源
1145 廖垣菲 1146 林宥丞 1147 周子傑 1148 易哲霆 1149 尤彥翔
1150 黃培倫 1151 陳奕亘 1152 楊馥濬

[16] 臺北市立重慶國民中學

領隊：林淑君 教練：傅淑萍 管理：劉有財
1153 黃湘臨 1154 張思源

[17] 臺北市立格致國民中學

領隊：蕭宇廷 管理：陳怡靜
1155 李 晨 1156 陳星愷 1157 葉峻安 1158 林宇晨 1159 呂東穎

[18] 臺北市立啟聰學校

領隊：趙麗華 教練：安慶隆 管理：方郁雯
1160 徐凡勝 1161 吳奇樺 1162 林彥呈

[19] 臺北市立敦化國民中學

領隊：陳澤民 教練：邱臣右 教練：陳玉芬 管理：楊瑋馨
1163 曾常恩 1164 曾裕仁 1165 朱宥丞 1166 張世辰 1167 高子宸
1168 陳羿淳 1169 曾睿緒 1170 林 亨 1171 劉 立 1172 趙英翔
1173 劉承洋

[20] 臺北市立景美國國民中學

領隊：許順興 教練：陳鈺青
1174 周芳全 1175 吳炫璋 1176 范翊宸 1177 陳品翰 1178 錦織佑樹
1179 黃証崴 1180 方彥勛 1181 杜承陽 1182 王宥程 1183 楊育東
1184 黃琮軒 1185 施宥呈

[21] 臺北市立景興國民中學

領隊：蔡來淑 教練：陳蕙兆 管理：袁應杰
1186 黃亮語 1187 黃宥睿 1188 蕭啟祐 1189 杜若昕 1190 林允睿
1191 李品寬 1192 李百閎 1193 林翊凱 1194 林威圻 1195 黃立昕
1196 潘奕希 1197 李品賢 1198 李景紘

[22] 臺北市立螢橋國民中學

教練：林柏侑 教練：吳恩至
1199 曾 習

[23] 臺北市立龍山國民中學

領隊：江幸真 教練：游培慈 管理：陳怡君
1200 陳炫丞

[24] 臺北市立龍門國民中學

領隊兼教練：
周穎謙
1201 胡祐嘉 1202 黃予安 1203 陳立洋 1204 鄭育丞

[25] 臺北市立麗山國民中學

領隊：王福從 教練：余育華 教練：盧宗德 教練：周宜諒 管理：林貞佐
1205 曾翁德喜 1206 吳子音 1207 張丁浚 1208 羅昕永 1209 簡澧攸
1210 林靖傑 1211 邱紹洋 1212 鄒皓丞 1213 謝家恩 1214 郭沛喆

[26] 臺北市立蘭雅國民中學

領隊：張幸愉 教練：李秀美 教練：潘子喬 教練：林庭瑋 教練：范姜明和
管理：蘇柏魁
1215 馮紀森 1216 廖泓銘 1217 李尚恩 1218 林宇弘 1219 戴睿良
1220 林學浩 1221 潘沅東 1222 林昶羽 1223 侯睿杰 1224 陳宥恩

[27] 臺北市立天母國民中學

領隊：陳麗英 教練：鄒雅玲 管理：莊智鈞
1225 鄭安辰 1226 施彥丞 1227 徐睿廷 1228 林宥丞 1229 徐禾祐
1230 張家誠 1231 龔眾睿 1232 王健丞

[28] 臺北市立弘道國民中學

領隊：唐廷俊 教練：夏文龍
1233 陳可鈞 1234 黃胤罡 1235 陳定言 1236 鍾承儒 1237 張軒睿
1238 游琄翔 1239 蔡言夏 1240 李兆恩

[29] 臺北市立民生國民中學

領隊：高敏慧 教練：王煥民
1241 林群浩 1242 曾暉鈞 1243 李瀚暘 1244 黃竣彥 1245 蘇敬軒
1246 吳培睿 1247 李忱朔 1248 林逢宥 1249 高米谷 1250 許宸瑞
1251 蔡沅晨

[30] 臺北市立成淵高級中學

領隊：劉葳蕤 教練：楊登凱 教練：周李擎 運動防護員：
黃威翰
1252 沈良諳 1253 鄭瑜贊 1254 謝天皓 1255 孫詠鎧 1256 呂泓緯
1257 楊竣博 1258 趙彥奎 1259 劉宸恩 1260 陳俊太 1261 張煜騰

[31] 臺北市私立再興高級中學

領隊：張東勇 教練：沈逸凡

1262 陳彥瑄 1263 林治豪 1264 陳定澤 1265 黃耀立 1266 楊睿杰
1267 簡湧耆 1268 趙予翎

[32] 臺北市私立復興實驗高級中學

領隊：王淑麗 管理：蔡玲玲 管理：楊其峰
1269 陳易良

[33] 臺北市私立薇閣高級中學

領隊兼管理：
林子立
1270 王翊盛

[34] 臺北市立南港高級中學

領隊：黃郁博 教練：葉盈志 教練：楊書淳 管理：陳秋蘭
1271 蕭沐晨 1272 沈詠奎 1273 沈亭羽

[35] 臺北市私立景文高級中學

領隊兼教練：
林子烜
1274 王禹翔

[36] 臺北市開南高中

領隊：饒志海
1275 溫善理 1276 許議中

[37] 臺北市立陽明高級中學

領隊：蔡哲銘 教練：翁竹毅 教練：劉泓均 教練：詹傳幃 教練：朱芳德
1277 王昭仁 1278 黃煜恩 1279 陳懷祥 1280 蘇品丞 1281 周昊承
1282 詹其澄 1283 孫子強 1284 趙子睿 1285 梁化旻 1286 李政陽

[38] 臺北市立萬華國民中學

領隊：洪志成 教練：莊力宇 管理：蔣明錦 管理：陳威宇
1287 尤承璋 1288 林棋軒 1289 李哲維 1290 林坤霖 1291 黃澂彥
1292 林家楷 1293 黃璽樂 1294 蔡晨宥 1295 楊宥謙 1296 劉子謙

[39] 臺北日僑學校

領隊：鬼崎愛 教練：葉宇洋 教練：張佑誠
1297 鬼崎昂大 1298 田仲杏太郎 1299 YAMADA
RIKUTO 1300 喜井步 1301 小泉雄暉
1302 百武颯

[40] 臺北市立興雅國民中學

領隊：余志呈 教練：吳重貴 教練：王梓睿 管理：金育文
1303 朱辰昇 1304 蕭鼎元 1305 邱宸奕 1306 王道 1307 徐浩翔

1308 黃暄凱

1309 黃子濠

1310 石子宸

臺北市114學年度中等學校運動會

田徑 隊職員名冊及選手號碼對照表

國中女生組

共32所單位，總計110位隊職員，總計208位運動員

[1] 臺北市立三民國民中學

領隊：洪偉盛 教練：湯銘德 管理：周志偉
2001 詹偲妤 2002 廖主安 2003 鍾采潔 2004 楊彥葦 2005 李芷晴
2006 林品彤 2007 陳沁妍

[2] 臺北市立大同高級中學

教練：張浩桂 教練：朱明芳 教練：邱為榮
2008 許瑜珊 2009 高沛絃 2010 林芷彤 2011 楊幼鍵 2012 蔡昕妮
2013 王禹嫻 2014 林妍均 2015 陳敏瑄 2016 曾郁雯 2017 梁晨希
2018 葉又瑄 2019 曾靖喬 2020 陳昱曦 2021 余秀珍 2022 蘇巧如
2023 毛一晴 2024 張芄蕙 2025 何函霓

[3] 臺北市立中山國民中學

領隊：吳明峰 教練：詹芳榕
2026 廖苡喬 2027 林雨彤 2028 徐詩媛 2029 李采潔 2030 林雨詩
2031 黃芄瑋 2032 曾婕熙 2033 鄭詠丹 2034 邵楷晴

[4] 臺北市立五常國民中學

領隊：林竺諼 管理：郭哲宏
2035 謝妘芸

[5] 臺北市立介壽國民中學

領隊：陳建廷 教練：顏銘甫 教練：黃淼湘
2036 陳芊憶 2037 朱薇伊 2038 劉豫臻 2039 張子若 2040 黃奕瑄
2041 關 芯 2042 連云孜 2043 郭沐玥 2044 許祐瑄

[6] 臺北市立木柵國民中學

領隊：柯淑惠 教練：周翠華
2045 陳思岑 2046 林芸心 2047 李禹錡 2048 吳芷芬

[7] 臺北市立古亭國民中學

領隊：莊豐兆 教練：鄭 芸 管理：葉雯華
2049 李采翎 2050 楊瑾渝 2051 劉雨齊 2052 鄭絜心

[8] 臺北市立成德國民中學

領隊：謝扶成 管理：劉奕麟
2053 蔡旻岑 2054 梁馨妍 2055 梁靜妍 2056 洪郁晴 2057 簡嘉瑩

[9] 臺北市立明湖國民中學

領隊：林正洲 教練：林芝羽 教練：鄭竹君 教練：林鴻仁 教練：古明禾
教練：廖力賢 教練：林峻毅 教練：林沛婕 教練：林子琪 教練：曾宏善
管理：葉慶年
2058 沈品蓁 2059 郭庭瑜 2060 劉芊妤 2061 吳恩瑜 2062 李巧茵
2063 李羽絮 2064 張語珈 2065 陳思穎 2066 黃羽襄 2067 潘玟蓉
2068 蘇姿穎 2069 邱李郁崎 2070 高加恩 2071 張采奕 2072 許宇綺
2073 郭姮萱 2074 陳姿佑 2075 陳胤璇 2076 曾惟涵 2077 劉雨霏
2078 蘇于喬

[10] 臺北市立明德國民中學

領隊：楊啟明 教練：黃祥瑞 教練：薛琮叡 教練：陳勇升 管理：林麗枝
運動防護員：
林一心
2079 曾映甯 2080 邱子育 2081 陳惟希 2082 辛予晴 2083 楊沛蓉
2084 盧昕誼 2085 顏宇婕 2086 王婕宇 2087 潘予希 2088 陳沛緹
2089 蔡幸妍 2090 許云均 2091 蔡侑珊 2092 許祐瑄 2093 陳盈彤
2094 林沂蓁

[11] 臺北市立東湖國民中學

領隊：林凱瓊 管理：王國連
2095 余芷葳

[12] 臺北市立金華國民中學

領隊：黃啟清 教練：李睿雅 管理：曾季秀
2096 邱芄臻 2097 林煒晴 2098 王思婷 2099 謝子晴 2100 邱玟馨
2101 黃庠予 2102 韓詩妤 2103 王韻蒲 2104 宋英倫 2105 林之翔
2106 趙欣 2107 帕蒂亞

[13] 臺北市立信義國民中學

領隊：劉文鴻 教練：劉魁智 教練：鐘碧慧 教練：高嘉慶 教練：林明柔
管理：張秋菊
2108 林佳馨 2109 周品妍 2110 王曠綾 2111 蔡明希 2112 許靚心
2113 彭湘琇 2114 陳星妍 2115 曾歆淇

[14] 臺北市立南門國民中學

領隊：劉增銘 教練：廖秀雯 教練：黃郁婷 管理：陳嘉源
2116 劉欣霏 2117 蔡萱恩 2118 顏廷潔 2119 林品妤 2120 陳品熙
2121 陳亭麟 2122 梅千允

[15] 臺北市立重慶國民中學

領隊：林淑君 教練：傅淑萍 管理：劉有財
2123 呂宜蓁 2124 黃羿涵 2125 潘子萱

[16] 臺北市立格致國民中學

領隊：蕭宇廷 管理：陳怡靜
2126 陳妘溱

[17] 臺北市立敦化國民中學

領隊：陳澤民 教練：邱臣右 教練：陳玉芬 管理：楊瑋馨
2127 劉 行 2128 楊絮安 2129 張羽彤 2130 倪子芯 2131 陳湘喬
2132 宋奕璇 2133 陳尹恩 2134 繆允寧 2135 石曼熹

[18] 臺北市立景美國民中學

領隊：許順興 教練：陳鈺青
2136 郭薰月 2137 孫沛緹 2138 陳宥妤 2139 朱詩祈 2140 蘇子維
2141 葉星彤

[19] 臺北市立景興國民中學

領隊：蔡來淑 教練：陳蕙兆 管理：袁應杰
2142 鄭羽彤 2143 甘可婕 2144 呂侑璇 2145 賴若謙 2146 吳宜蓁

[20] 臺北市立龍門國民中學

領隊兼教練：
周穎謙
2147 陳立瑄 2148 楊詠媛 2149 蕭 穎 2150 林筠諭

[21] 臺北市立懷生國民中學

領隊：何素青
2151 林宜孜 2152 鄧 芸 2153 李又臻 2154 張書綺 2155 許靖晞
2156 劉家妤 2157 王郁甯 2158 楊昕儒

[22] 臺北市立麗山國民中學

領隊：王福從 教練：余育華 教練：周宜諒 教練：盧宗德 管理：林貞佐
2159 蔡旻君 2160 李敏蓁 2161 周 羽 2162 陳沛臻 2163 陳思妤
2164 梁靜元 2165 唐羽昕 2166 林怡而 2167 林泔宜

[23] 臺北市立蘭雅國民中學

領隊：張幸愉 教練：范姜明和 教練：李秀美 教練：潘子喬 教練：林庭瑋
管理：陳立欣
2168 陳琦菱 2169 楊絮涵 2170 汪昕瑩

[24] 臺北市立天母國民中學

領隊：陳麗英 教練：鄒雅玲 管理：莊智鈞

2171 曾橋喬 2172 林亭希

[25] 臺北市立弘道國民中學

領隊：唐廷俊 教練：夏文龍

2173 謝伯翎 2174 陳昱璇 2175 張堯茜 2176 郭韋彤

[26] 臺北市立民生國民中學

領隊：高敏慧 教練：王煥民

2177 林若媿 2178 莊捷涵 2179 陳宜佳 2180 郭以珞 2181 李亭誼

[27] 臺北市立成淵高級中學

領隊：劉葳蕤 教練：楊登凱

教練：周李擎

運動防護員：
黃威翰

2182 李敏瑄 2183 廖禕潼 2184 陳柔安 2185 彭昱喬 2186 黃 真
2187 林語珍 2188 洪子喬 2189 石喬元 2190 郭子瑄

[28] 臺北市立南港高級中學

領隊：黃郁博 教練：葉盈志

教練：楊書淳

管理：陳秋蘭

2191 高雅暄 2192 游芄甄 2193 呂主恩 2194 潘若琦 2195 王妍曦

[29] 臺北市立陽明高級中學

領隊：蔡哲銘 教練：翁竹毅

教練：劉泓均

教練：朱芳德

教練：詹傳幃

2196 張詠晴 2197 陳思蓓

[30] 臺北市立萬華國民中學

領隊：洪志成 教練：莊力宇

管理：陳威宇

管理：蔣明錦

2198 王姿嵐 2199 范暄辰 2200 謝子倩 2201 朱安梓 2202 楊雨霏
2203 金渝恩 2204 王卓翹

[31] 臺北市私立衛理女子高級中學

領隊：徐建國 教練：呂幼馨

教練：許喬雅

2205 蘇宸葦 2206 蘇丞馨

[32] 臺北市立興雅國民中學

領隊：余志呈 教練：王梓睿

教練：吳重貴

管理：金育文

2207 邱好玟 2208 許雲晰

臺北市114學年度中等學校運動會

田徑 隊職員名冊及選手號碼對照表

國中混合組

共13所單位，總計0位隊職員，總計0位運動員

- [1] 臺北市立三民國民中學
- [2] 臺北市立大同高級中學
- [3] 臺北市立介壽國民中學
- [4] 臺北市立明湖國民中學
- [5] 臺北市立明德國民中學
- [6] 臺北市立金華國民中學
- [7] 臺北市立信義國民中學
- [8] 臺北市立南門國民中學
- [9] 臺北市立敦化國民中學
- [10] 臺北市立景興國民中學
- [11] 臺北市立麗山國民中學
- [12] 臺北市立民生國民中學
- [13] 臺北市立成淵高級中學

臺北市114學年度中等學校運動會 田徑

【高中男生組】分項分組編配表

1. 跳高 (共 7 人)

大會紀錄：2.07 全中運標準：1.85

3015 林祐恩(市立大同高中)(2.01)

3020 黃凱倫(市立大同高中)(2.06)

3040 莊承沅(市立中正高中)(1.60)

3068 王晨洋(市立松山家商)(190.00)

3019 黃德倫(市立大同高中)(2.06)

3025 陳竑銘(市立中正高中)(1.85)

3048 劉俊鈞(市立中正高中)(1.80)

2. 跳遠 (共 8 人)

大會紀錄：7.43 全中運標準：6.60

3012 張哲瑋(市立大同高中)(6.56)

3017 林峻宇(市立大同高中)(7.49)

3036 彭亮鈞(市立中正高中)(6.60)

3048 劉俊鈞(市立中正高中)(6.50)

3016 張庭軒(市立大同高中)(6.80)

3021 李昱陞(市立大安高工)(5.00)

3039 鄭凱鴻(市立中正高中)(6.50)

3064 陳冠廷(市立松山家商)(6.80)

3. 撐竿跳高 (共 5 人)

大會紀錄：4.91 全中運標準：4.20

3001 施博勳(市立士林高商)(2.80)

3042 李秉勳(市立中正高中)(3.80)

3114 徐沛東(市立麗山高中)(3.70)

3003 郭柏亨(市立士林高商)(3.00)

3063 蕭俊彥(市立松山家商)(4.10)

4. 三級跳遠 (共 5 人)

大會紀錄：15.40 全中運標準：13.60

3014 楊定衡(市立大同高中)(13.31)

3018 杜和宇(市立大同高中)(14.00)

3068 王晨洋(市立松山家商)(13.50)

3017 林峻宇(市立大同高中)(14.00)

3064 陳冠廷(市立松山家商)(13.90)

5. 鉛球 (共 12 人)

大會紀錄：17.12 全中運標準：13.80

3002 柯源宜(市立士林高商)(10.00)

3007 徐泉福(市立大同高中)(15.00)

3045 陳照榮(市立中正高中)(11.00)

3054 陳昱錫(市立內湖高中)(15.00)

3100 邱士鑫(市立啟聰學校)(8.00)

3117 楊智允(市立麗山高中)(9.38)

3006 陳韋帆(市立大同高中)(17.36)

3009 午法晏(市立大同高中)(15.03)

3051 吳侄翰(市立內湖高中)(15.50)

3055 吳秉叡(市立內湖高中)(13.50)

3110 許育誠(市立麗山高中)(8.21)

3162 關仲辰(陽明高中)(13.00)

6. 鐵餅 (共 12 人)

大會紀錄：53.41 全中運標準：41.00

3006 陳韋帆(市立大同高中)(46.00)
3008 倪尚謙(市立大同高中)(35.00)
3045 陳照燊(市立中正高中)(38.00)
3055 吳秉歡(市立內湖高中)(35.00)
3082 林駱永勳(市立建國中學)(30.00)
3120 張昊朗(北市西松)(14.00)

3007 徐泉福(市立大同高中)(50.00)
3029 周家立(市立中正高中)(39.00)
3054 陳昱錫(市立內湖高中)(35.00)
3056 謝承學(市立內湖高中)(35.00)
3110 許育誠(市立麗山高中)(28.28)
3142 許宸浩(成淵高中)(20.00)

7. 標槍 (共 11 人)

大會紀錄：64.06 全中運標準：56.00

3009 午法晏(市立大同高中)(45.00)
3035 王譯慶(市立中正高中)(47.20)
3050 蔡孟霖(市立內湖高中)(40.00)
3056 謝承學(市立內湖高中)(45.00)
3117 楊智允(市立麗山高中)(32.02)
3142 許宸浩(成淵高中)(20.00)

3029 周家立(市立中正高中)(62.00)
3038 沈秉玄(市立中正高中)(48.00)
3052 陳長佑(市立內湖高中)(55.00)
3100 邱士鑫(市立啟聰學校)(30.00)
3127 鄭少銘(成淵高中)(20.00)

8. 鏈球 (共 7 人)

大會紀錄：54.00 全中運標準：51.00

3008 倪尚謙(市立大同高中)(50.00)
3053 周秉佑(市立內湖高中)(45.00)
3082 林駱永勳(市立建國中學)(44.00)
3162 闕仲辰(陽明高中)(45.00)

3052 陳長佑(市立內湖高中)(35.00)
3057 游天恩(市立內湖高中)(25.00)
3120 張昊朗(北市西松)(24.00)

9. 100公尺 (共 29 人)

大會紀錄：10.77 全中運標準：11.22

3005 陳奕帆(市立士林高商)(12.00)
3014 楊定衡(市立大同高中)(11.30)
3021 李昱陞(市立大安高工)(12.00)
3031 羅泓鈞(市立中正高中)(10.80)
3049 張用道(市立中崙高中)(11.40)
3061 連家駒(市立松山工農)(11.70)
3074 林俊翰(市立松山高中)(11.99)
3087 許庭肇(市立建國中學)(11.10)
3108 王偉恩(市立麗山高中)(11.24)
3115 巫沅澄(市立麗山高中)(11.52)
3129 陳奕鈞(成淵高中)(11.85)
3140 楊士德(成淵高中)(11.58)
3151 洪梓桓(華江高中)(11.70)
3154 賴亮語(華江高中)(12.03)
3165 魏浩宸(陽明高中)(11.60)

3012 張哲瑋(市立大同高中)(11.60)
3016 張庭軒(市立大同高中)(11.50)
3025 陳竑銘(市立中正高中)(11.20)
3036 彭亮鈞(市立中正高中)(11.20)
3060 黃偉倫(市立明倫高中)(11.55)
3067 林侑誼(市立松山家商)(12.60)
3083 楊麒源(市立建國中學)(10.98)
3096 徐名暘(市立建國中學)(11.00)
3113 劉定一(市立麗山高中)(11.21)
3121 Ryan Su(台北美國學校)(11.70)
3134 柳瀚珽(成淵高中)(11.43)
3145 劉神甫(私立再興中學)(11.50)
3152 何玟鼎(華江高中)(11.90)
3160 詹鈺原(陽明高中)(11.50)

10. 200公尺 (共 26 人)

大會紀錄：21.67 全中運標準：22.82

3010 吳承祐(市立大同高中)(22.99)
3024 王宇傑(市立中正高中)(22.80)
3031 羅泓鈞(市立中正高中)(22.32)
3061 連家駒(市立松山工農)(23.60)
3074 林俊翰(市立松山高中)(25.00)
3090 魏宏宇(市立建國中學)(22.40)
3104 余峻安(市立麗山高中)(22.87)
3119 曾博鉉(市立麗山高中)(23.87)
3140 楊士德(成淵高中)(23.06)
3145 劉神甫(私立再興中學)(25.00)
3151 洪梓桓(華江高中)(24.00)
3154 賴亮語(華江高中)(25.80)
3160 詹鈺原(陽明高中)(23.00)

3011 史敬豪(市立大同高中)(23.00)
3026 江其祐(市立中正高中)(22.30)
3049 張用道(市立中崙高中)(23.20)
3073 林彥豐(市立松山高中)(26.31)
3088 劉家豪(市立建國中學)(22.40)
3099 杜承泓(市立建國中學)(22.30)
3113 劉定一(市立麗山高中)(22.45)
3134 柳瀚珽(成淵高中)(23.06)
3141 郭國印(成淵高中)(23.30)
3150 康丞亨(南港高中)(24.00)
3152 何玟鼎(華江高中)(24.30)
3159 黃祈恩(陽明高中)(22.90)
3165 魏浩宸(陽明高中)(23.00)

11. 400公尺 (共 19 人)

大會紀錄：48.18 全中運標準：50.90

3010 吳承祐(市立大同高中)(50.00)
3028 蔡昕祐(市立中正高中)(49.20)
3066 許九云(市立松山家商)(53.00)
3088 劉家豪(市立建國中學)(49.26)
3103 林宥睿(市立麗山高中)(50.01)
3111 蔡政男(市立麗山高中)(51.21)
3131 顏祥恩(成淵高中)(53.14)
3141 郭國印(成淵高中)(52.70)
3159 黃祈恩(陽明高中)(52.00)
3163 朱鈞豐(陽明高中)(52.00)

3026 江其祐(市立中正高中)(50.20)
3032 李昊軒(市立中正高中)(50.60)
3075 吳宏倫(市立建國中學)(48.90)
3089 潘宏恩(市立建國中學)(49.90)
3107 張銘哲(市立麗山高中)(50.87)
3123 Sasha Betts(台北美國學校)(53.50)
3135 吳秉宥(成淵高中)(54.26)
3150 康丞亨(南港高中)(53.00)
3161 彭紹恩(陽明高中)(50.00)

12. 800公尺 (共 17 人)

大會紀錄：01:54.76 全中運標準：02:01.30

3004 林宏哲(市立士林高商)(02:02.00)
3033 謝汶洲(市立中正高中)(01:58.60)
3072 曲家陞(市立松山家商)(02:03.00)
3095 柯禹亘(市立建國中學)(01:59.00)
3102 林君翰(市立麗山高中)(02:01.02)
3123 Sasha Betts(台北美國學校)(02:02.50)
3132 吳洋毅(成淵高中)(02:06.70)
3155 鄭詠隆(陽明高中)(02:15.00)
3164 鍾明臣(陽明高中)(02:10.00)

3022 林邱慈(市立中正高中)(01:56.00)
3044 林家樂(市立中正高中)(01:58.00)
3080 黃豐名(市立建國中學)(01:59.00)
3097 劉家維(市立建國中學)(01:59.00)
3106 張嘉恩(市立麗山高中)(01:58.12)
3131 顏祥恩(成淵高中)(02:02.70)
3136 莊昌錫(成淵高中)(02:06.50)
3161 彭紹恩(陽明高中)(01:58.00)

13. 1500公尺 (共 20 人)

大會紀錄：04:03.32 全中運標準：04:17.00

3004 林宏哲(市立士林高商)(04:10.00)
3034 莊程宇(市立中正高中)(04:04.00)

3022 林邱慈(市立中正高中)(04:06.00)
3044 林家樂(市立中正高中)(04:07.00)

3058 蔡政諺(市立明倫高中)(05:10.00)
3072 曲家陞(市立松山家商)(04:20.00)
3095 柯禹亘(市立建國中學)(04:20.00)
3101 翁宗漢(市立啟聰學校)(06:00.00)
3124 Jackson Fowler(台北美國學校)(04:15.00)
3132 吳洋毅(成淵高中)(04:22.00)
3149 王翊安(南港高中)(04:25.00)
3157 胡禧宣(陽明高中)(04:15.00)

3059 張維恩(市立明倫高中)(05:05.00)
3077 林慕學(市立建國中學)(04:40.00)
3097 劉家維(市立建國中學)(04:20.00)
3122 Sawyer Sinclair(台北美國學校)(04:08.30)
3127 鄭少銘(成淵高中)(04:21.10)
3136 莊昌錫(成淵高中)(04:21.90)
3156 陳宥榮(陽明高中)(04:10.00)
3164 鍾明臣(陽明高中)(04:25.00)

14. 5000公尺 (共 14 人)

大會紀錄：15:04.06 全中運標準：16:35.00

3030 王誠宇(市立中正高中)(14:35.73)
3047 洪熙喆(市立中正高中)(17:00.00)
3070 簡兆羽(市立松山家商)(18:30.00)
3079 張景翔(市立建國中學)(16:20.00)
3128 鄭翔元(成淵高中)(17:20.70)
3143 許丞軒(成淵高中)(18:10.12)
3148 黃聖傑(南港高中)(16:30.00)

3033 謝汶洲(市立中正高中)(16:35.00)
3069 高碩亨(市立松山家商)(18:30.00)
3071 黃立喆(市立松山家商)(17:30.20)
3109 陳律翔(市立麗山高中)(17:54.02)
3130 陳德佑(成淵高中)(15:48.70)
3147 楊承翰(南港高中)(16:30.00)
3158 羅聖欽(陽明高中)(16:40.00)

15. 3000公尺 (共 16 人)

大會紀錄：08:38.61 全中運標準：09:26.00

3030 王誠宇(市立中正高中)(08:34.44)
3035 王譯慶(市立中正高中)(09:26.00)
3071 黃立喆(市立松山家商)(09:50.00)
3093 李岳聲(市立建國中學)(11:00.00)
3109 陳律翔(市立麗山高中)(09:57.02)
3124 Jackson Fowler(台北美國學校)(09:10.00)
3143 許丞軒(成淵高中)(10:12.33)
3149 王翊安(南港高中)(10:30.00)

3034 莊程宇(市立中正高中)(08:59.00)
3069 高碩亨(市立松山家商)(09:50.30)
3079 張景翔(市立建國中學)(09:20.00)
3098 劉 赫(市立建國中學)(11:00.00)
3122 Sawyer Sinclair(台北美國學校)(08:50.65)
3126 吳洧閔(成淵高中)(09:34.15)
3146 陳宗遙(私立再興中學)(11:00.00)
3156 陳宥榮(陽明高中)(09:15.00)

16. 110公尺跨欄 (共 8 人)

大會紀錄：13.89 全中運標準：15.20

3023 陳逸軒(市立中正高中)(13.36)
3043 孫博志(市立中正高中)(14.30)
3078 施昊均(市立建國中學)(13.76)
3112 林祐闡(市立麗山高中)(15.57)

3042 李秉勳(市立中正高中)(14.90)
3076 吳奕翰(市立建國中學)(13.99)
3085 周業璿(市立建國中學)(14.48)
3118 陳家寶(市立麗山高中)(17.02)

17. 400公尺跨欄 (共 13 人)

大會紀錄：53.39 全中運標準：57.70

3023 陳逸軒(市立中正高中)(51.20)
3043 孫博志(市立中正高中)(54.92)
3081 簡鈺璋(市立建國中學)(53.00)
3094 邱毅安(市立建國中學)(53.50)

3028 蔡昕祐(市立中正高中)(51.54)
3066 許九云(市立松山家商)(58.30)
3084 王浩宇(市立建國中學)(55.00)
3103 林宥睿(市立麗山高中)(53.77)

3111 蔡政男(市立麗山高中)(56.02)

3135 吳秉宥(成淵高中)(57.86)

3163 朱鈞豐(陽明高中)(57.00)

3118 陳家寶(市立麗山高中)(59.87)

3144 徐雋巖(成淵高中)(01:01.29)

18. 3000公尺障礙 (共 9 人)

大會紀錄：09:48.38 全中運標準：10:22.00

3027 蔡承學(市立中正高中)(10:50.00)

3041 莊承宗(市立中正高中)(10:50.00)

3126 吳洧閔(成淵高中)(10:11.01)

3130 陳德佑(成淵高中)(10:16.90)

3148 黃聖傑(南港高中)(10:20.00)

3037 簡仁佑(市立中正高中)(11:00.00)

3077 林慕學(市立建國中學)(11:00.00)

3128 鄭翔元(成淵高中)(10:37.01)

3147 楊承翰(南港高中)(10:15.00)

19. 4x100公尺接力 (共 8 隊)

大會紀錄：41.58 全中運標準：43.00

市立大同高中(42.50)

成淵高中(43.88)

市立麗山高中(42.85)

市立中正高中(41.20)

市立建國中學(41.80)

華江高中(45.00)

陽明高中(45.00)

市立松山家商(44.30)

20. 4x400公尺接力 (共 7 隊)

大會紀錄：03:17.59 全中運標準：03:25.00

市立大同高中(03:25.00)

成淵高中(03:28.33)

陽明高中(03:30.00)

市立松山家商(03:32.20)

市立建國中學(03:18.00)

市立麗山高中(03:21.01)

市立中正高中(03:15.00)

21. 5000公尺競走 (共 5 人)

大會紀錄：23:53.50 全中運標準：25:00.00

3062 葛予恩(市立松山家商)(22:03.00)

3107 張銘哲(市立麗山高中)(25:05.02)

3158 羅聖欽(陽明高中)(19:53.00)

3065 陳叡楷(市立松山家商)(20:00.04)

3157 胡禧宣(陽明高中)(22:30.00)

22. 十項全能運動 (共 9 人)

大會紀錄：6494 全中運標準：4900

3001 施博勳(市立士林高商)(4500)

3013 李恆安(市立大同高中)(5000)

3063 蕭俊彥(市立松山家商)(4900)

3105 林益安(市立麗山高中)(2587)

3116 江有騰(市立麗山高中)(2587)

3003 郭柏亨(市立士林高商)(4800)

3015 林祐恩(市立大同高中)(5000)

3067 林侑誼(市立松山家商)(3200)

3114 徐沛東(市立麗山高中)(5423)

臺北市114學年度中等學校運動會 田徑

【高中女生組】分項分組編配表

1. 跳高 (共 10 人)

大會紀錄：1.76 全中運標準：1.50

4022 陳巧庭(市立大同高中)(1.70)	4023 李咨瑛(市立大同高中)(1.59)
4025 曾子瑀(市立大同高中)(1.67)	4027 蔣慶亞(市立中正高中)(1.60)
4034 林旭玟(市立中正高中)(1.40)	4043 童颯禎(市立北一女中)(1.40)
4047 蔡昀軒(市立北一女中)(1.40)	4066 林穎霏(市立松山家商)(1.65)
4085 Aina Chen(台北美國學校)(1.70)	4108 趙千瑀(私立復興實中)(1.58)

2. 跳遠 (共 10 人)

大會紀錄：5.73 全中運標準：5.15

4002 黃湘芸(市立士林高商)(5.00)	4019 陳翊瑄(市立大同高中)(5.35)
4024 陳玟潔(市立大同高中)(5.61)	4026 黃沂薰(市立大同高中)(5.05)
4034 林旭玟(市立中正高中)(5.10)	4070 劉芷彤(市立松山高中)(5.42)
4082 蔣云庭(市立麗山高中)(4.78)	4100 何倫穎(私立再興中學)(4.88)
4101 黃靖雯(私立再興中學)(5.29)	4105 李玟儀(私立再興中學)(5.56)

3. 撐竿跳高 (共 4 人)

大會紀錄：4.00 全中運標準：2.80

4001 沈怡婷(市立士林高商)(2.80)	4003 陳宥涵(市立士林高商)(2.60)
4004 郭宇珊(市立士林高商)(2.80)	4083 詹涵凌(市立麗山高中)(3.20)

4. 三級跳遠 (共 6 人)

大會紀錄：12.10 全中運標準：10.80

4002 黃湘芸(市立士林高商)(10.42)	4019 陳翊瑄(市立大同高中)(11.75)
4020 林張子佳(市立大同高中)(10.80)	4023 李咨瑛(市立大同高中)(10.80)
4101 黃靖雯(私立再興中學)(10.86)	4105 李玟儀(私立再興中學)(11.20)

5. 鉛球 (共 14 人)

大會紀錄：13.57 全中運標準：10.40

4008 葛念祖(市立大同高中)(10.80)	4009 石晏安(市立大同高中)(11.00)
4038 江翊菲(市立內湖高中)(12.50)	4040 吳青祐(市立內湖高中)(11.50)
4041 黃品涵(市立內湖高中)(11.50)	4046 劉又瑄(市立北一女中)(8.50)
4050 邱芊齊(市立北一女中)(8.50)	4059 黃雯鈞(市立松山家商)(9.50)
4068 張紫晴(市立松山家商)(11.20)	4071 陳亭羽(市立啟聰學校)(8.00)
4092 雍宸菱(私立再興中學)(10.56)	4095 湯芷芸(私立再興中學)(11.50)
4112 黃纘詒(衛理女中)(8.00)	4114 黃宇菲(衛理女中)(8.00)

6. 鐵餅 (共 12 人)

大會紀錄：44.02 全中運標準：33.50

4006 巫品言(市立大同高中)(25.00)
4008 葛念祖(市立大同高中)(20.00)
4037 江予岑(市立內湖高中)(35.00)
4048 陳宥予(市立北一女中)(16.00)
4067 張芷晴(市立松山家商)(29.00)
4115 劉玟希(衛理女中)(15.00)

4007 鄭宇涵(市立大同高中)(25.00)
4036 李沛珊(市立內湖高中)(25.00)
4038 江翊菲(市立內湖高中)(35.00)
4061 葉琳(市立松山家商)(30.00)
4092 雍宸菱(私立再興中學)(28.50)
4116 詹宸瑄(衛理女中)(15.00)

7. 標槍 (共 11 人)

大會紀錄：47.71 全中運標準：40.00

4006 巫品言(市立大同高中)(42.00)
4035 黃鈺臻(市立內湖高中)(15.00)
4042 鄭渝潔(市立內湖高中)(35.00)
4073 陳主恩(市立景美女中)(22.30)
4113 高禾珊(衛理女中)(20.00)
4117 詹宸瑀(衛理女中)(19.00)

4007 鄭宇涵(市立大同高中)(45.00)
4041 黃品涵(市立內湖高中)(35.00)
4046 劉又瑄(市立北一女中)(15.00)
4095 湯芷芸(私立再興中學)(33.25)
4114 黃宇菲(衛理女中)(20.00)

8. 鏈球 (共 7 人)

大會紀錄：46.93 全中運標準：38.00

4009 石晏安(市立大同高中)(25.00)
4037 江予岑(市立內湖高中)(25.00)
4061 葉琳(市立松山家商)(26.00)
4068 張紫晴(市立松山家商)(26.00)

4036 李沛珊(市立內湖高中)(45.00)
4040 吳青祐(市立內湖高中)(25.00)
4067 張芷晴(市立松山家商)(20.00)

9. 100公尺 (共 17 人)

大會紀錄：12.00 全中運標準：12.90

4005 王靖涵(市立士林高商)(14.00)
4013 杜怡臻(市立大同高中)(12.50)
4029 詹彙琰(市立中正高中)(12.20)
4070 劉芷彤(市立松山高中)(12.64)
4074 黃小芊(市立景美女中)(14.56)
4081 王品喬(市立麗山高中)(13.11)
4087 Danica Yu(台北美國學校)(13.76)
4099 潘芸儒(私立再興中學)(12.35)
4110 張皓婷(南港高中)(13.50)

4010 陳亞妍(市立大同高中)(12.00)
4016 連羿茹(市立大同高中)(12.40)
4062 許巧蘋(市立松山家商)(13.60)
4072 李宜瑾(市立景美女中)(14.23)
4079 林科希(市立麗山高中)(13.02)
4084 陳可芹(市立麗山高中)(12.59)
4088 黃聆(成淵高中)(13.00)
4104 李昀諭(私立再興中學)(12.75)

10. 200公尺 (共 14 人)

大會紀錄：24.62 全中運標準：26.70

4010 陳亞妍(市立大同高中)(25.30)
4012 劉彧潔(市立大同高中)(25.20)
4063 林秣華(市立松山家商)(28.60)

4011 翟宸妍(市立大同高中)(25.50)
4062 許巧蘋(市立松山家商)(28.60)
4065 廖唯恩(市立松山家商)(26.70)

4072 李宜瑾(市立景美女中)(29.30)
4082 蔣云庭(市立麗山高中)(28.57)
4087 Danica Yu(台北美國學校)(29.10)
4104 李昀諭(私立再興中學)(26.78)

4078 黃苗嫻(市立麗山高中)(28.87)
4084 陳可芹(市立麗山高中)(27.01)
4099 潘芸儒(私立再興中學)(25.85)
4110 張皓婷(南港高中)(28.00)

11. 400公尺 (共 11 人)

大會紀錄：55.99 全中運標準：01:02.30

4011 翟宸妍(市立大同高中)(58.00)
4013 杜怡臻(市立大同高中)(01:00.00)
4063 林秣華(市立松山家商)(01:03.00)
4076 陳珮慈(市立麗山高中)(01:03.02)
4098 陳以薰(私立再興中學)(01:00.75)
4106 王宣雅(私立再興中學)(58.85)

4012 劉彧絮(市立大同高中)(57.48)
4031 劉于晴(市立中正高中)(01:02.30)
4065 廖唯恩(市立松山家商)(59.80)
4077 陳叡靖(市立麗山高中)(01:00.02)
4102 劉育甄(私立再興中學)(57.35)

12. 800公尺 (共 9 人)

大會紀錄：02:17.00 全中運標準：02:31.00

4028 田芷萱(市立中正高中)(02:26.00)
4044 王沂(市立北一女中)(02:25.00)
4052 許晴晴(市立和平高中)(02:50.00)
4057 王彥婷(市立松山家商)(02:22.22)
4098 陳以薰(私立再興中學)(02:35.00)

4032 劉祖恩(市立中正高中)(02:16.00)
4051 謝昕霏(市立永春高中)(02:40.00)
4054 廖冠惟(市立和平高中)(02:50.00)
4080 張昕芸(市立麗山高中)(02:29.02)

13. 1500公尺 (共 7 人)

大會紀錄：04:45.73 全中運標準：05:20.50

4028 田芷萱(市立中正高中)(05:10.00)
4044 王沂(市立北一女中)(05:00.00)
4064 黃蕊(市立松山家商)(05:40.00)
4103 劉宥萱(私立再興中學)(04:55.00)

4032 劉祖恩(市立中正高中)(04:52.00)
4057 王彥婷(市立松山家商)(04:58.60)
4086 Asia Hudson(台北美國學校)(04:57.00)

14. 3000公尺 (共 10 人)

大會紀錄：10:39.50 全中運標準：11:45.00

4045 李晨希(市立北一女中)(10:48.00)
4064 黃蕊(市立松山家商)(13:00.00)
4086 Asia Hudson(台北美國學校)(10:47.00)
4093 郭恩妤(私立再興中學)(11:45.00)
4109 羅云彤(南港高中)(11:45.00)

4049 黃妍濤(市立北一女中)(14:00.00)
4069 林芮誼(市立松山家商)(10:50.30)
4091 蕭迎濤(成淵高中)(11:55.22)
4094 黎齊琪(私立再興中學)(10:55.00)
4111 王家蓁(陽明高中)(11:50.00)

15. 5000公尺 (共 7 人)

大會紀錄：17:54.49 全中運標準：20:40.00

4045 李晨希(市立北一女中)(19:00.00)
4058 吳姿誼(市立松山家商)(19:50.30)
4094 黎齊琪(私立再興中學)(18:55.00)
4111 王家蓁(陽明高中)(20:45.00)

4049 黃妍濤(市立北一女中)(23:00.00)
4093 郭恩妤(私立再興中學)(19:55.00)
4109 羅云彤(南港高中)(20:40.00)

16. 100公尺跨欄 (共 6 人)

大會紀錄：14.15 全中運標準：16.20

4014 何庭瑄(市立大同高中)(14.43)

4017 劉言茜(市立大同高中)(15.90)

4060 徐菡毓(市立松山家商)(16.07)

4015 徐亞安(市立大同高中)(14.80)

4033 許瀨文(市立中正高中)(14.90)

4107 謝蕎蔚(私立再興中學)(15.95)

17. 400公尺跨欄 (共 12 人)

大會紀錄：01:02.64 全中運標準：01:10.00

4001 沈怡婷(市立士林高商)(01:10.00)

4014 何庭瑄(市立大同高中)(01:06.00)

4018 吳焄綺(市立大同高中)(01:07.00)

4031 劉于晴(市立中正高中)(01:08.80)

4060 徐菡毓(市立松山家商)(01:08.00)

4102 劉育甄(私立再興中學)(01:01.75)

4003 陳宥涵(市立士林高商)(01:12.00)

4015 徐亞安(市立大同高中)(01:06.00)

4029 詹萊琰(市立中正高中)(01:03.20)

4033 許瀨文(市立中正高中)(01:03.60)

4090 李芊霽(成淵高中)(01:11.87)

4106 王宣雅(私立再興中學)(01:05.55)

18. 3000公尺障礙 (共 4 人)

大會紀錄：11:32.35 全中運標準：13:40.00

4058 吳姿誼(市立松山家商)(12:16.00)

4091 蕭迎濤(成淵高中)(13:33.40)

4089 周恩羽(成淵高中)(14:33.68)

4103 劉宥萱(私立再興中學)(11:55.00)

19. 4x100公尺接力 (共 8 隊)

大會紀錄：47.29 全中運標準：50.80

市立和平高中(58.00)

成淵高中(53.00)

市立景美女中(57.50)

市立中正高中(50.60)

市立大同高中(46.50)

私立再興中學(48.55)

市立麗山高中(49.85)

市立松山家商(50.12)

20. 4x400公尺接力 (共 7 隊)

大會紀錄：03:51.08 全中運標準：04:14.00

市立和平高中(04:30.00)

成淵高中(04:23.33)

市立麗山高中(04:10.02)

市立松山家商(04:15.00)

市立大同高中(03:45.28)

私立再興中學(04:02.25)

市立中正高中(04:06.00)

21. 5000公尺競走 (共 4 人)

大會紀錄：24:58.56 全中運標準：29:00.00

4035 黃鈺蹂(市立內湖高中)(30:00.00)

4069 林芮誼(市立松山家商)(26:30.00)

4039 趙芸嬉(市立內湖高中)(26:00.00)

22. 七項全能運動 (共 10 人)

大會紀錄：4427 全中運標準：3200

4021 華翊如(市立大同高中)(3000)

4027 蔣慶亞(市立中正高中)(2900)

4059 黃雯鈞(市立松山家商)(3000)
4083 詹涵凌(市立麗山高中)(2574)
4089 周恩羽(成淵高中)(1600)
4107 謝蕎蔚(私立再興中學)(3750)

4066 林穎霏(市立松山家商)(3500)
4088 黃 聆(成淵高中)(1600)
4090 李芊霈(成淵高中)(2026)
4108 趙千瑀(私立復興實中)(3000)

臺北市114學年度中等學校運動會 田徑

【國中男生組】分項分組編配表

1. 跳高 (共 9 人)

大會紀錄：1.98 全中運標準：1.75

1037 陳彥廷(市立大同高中)(1.85)
1039 劉品韻(市立大同高中)(1.75)
1076 林勁鴻(市立成德國中)(1.48)
1120 王浩宇(市立東湖國中)(1.65)
1268 趙予翎(私立再興中學)(1.77)

1038 王柏霖(市立大同高中)(1.75)
1073 賴品丞(市立永吉國中)(1.70)
1115 王李文翼(市立明德國中)(160.00)
1225 鄭安辰(天母國中)(1.55)

2. 跳遠 (共 19 人)

大會紀錄：7.02 全中運標準：6.15

1020 邱存恩(市立三民國中)(4.90)
1037 陳彥廷(市立大同高中)(6.20)
1049 蘇上霖(市立中正國中)(5.10)
1052 陳沂駿(市立介壽國中)(5.10)
1082 許容暢(市立明湖國中)(6.68)
1105 蔡雨諺(市立明德國中)(5.80)
1124 辛 燁(市立金華國中)(6.00)
1174 周芳全(市立景美國中)(4.26)
1180 方彥勛(市立景美國中)(3.90)
1286 李政陽(陽明高中)(5.50)

1036 李品惟(市立大同高中)(6.30)
1039 劉品韻(市立大同高中)(6.20)
1050 梁祐翔(市立中正國中)(4.50)
1060 朱亮誠(市立介壽國中)(4.80)
1093 洪寬程(市立明德國中)(6.50)
1107 楊富喻(市立明德國中)(5.50)
1125 林柏均(市立金華國中)(5.00)
1175 吳炫璋(市立景美國中)(4.50)
1255 孫詠鎧(成淵高中)(6.00)

3. 撐竿跳高 (共 5 人)

大會紀錄：4.53 全中運標準：3.60

1085 李日瀚(市立明湖國中)(2.00)
1088 周昱霖(市立明湖國中)(1.80)
1211 邱紹洋(市立麗山國中)(1.80)

1086 邱冠喻(市立明湖國中)(2.00)
1207 張丁滋(市立麗山國中)(2.50)

4. 鉛球 (共 19 人)

大會紀錄：15.41 全中運標準：12.85

1019 謝曜宇(市立三民國中)(8.00)
1024 劉國豪(市立大同高中)(14.50)
1027 楊大慶(市立大同高中)(10.00)
1109 盧柏濤(市立明德國中)(8.00)
1126 李元皓(市立金華國中)(9.00)
1149 尤彥翔(市立南門國中)(10.00)
1157 葉峻安(市立格致國中)(7.21)

1021 張皓翔(市立三民國中)(7.00)
1026 劉承諺(市立大同高中)(9.00)
1098 胡 翼(市立明德國中)(13.17)
1116 顏奕山(市立明德國中)(5.00)
1144 林靖恩(市立信義國中)(6.99)
1155 李 晨(市立格致國中)(6.68)
1159 呂東穎(市立格致國中)(7.88)

1205 曾翁德喜(市立麗山國中)(11.00)
1234 黃胤罡(弘道國中)(11.50)
1283 孫子強(陽明高中)(12.00)

1213 謝家恩(市立麗山國中)(10.00)
1257 楊竣博(成淵高中)(10.12)

5. 鐵餅 (共 12 人)

大會紀錄：44.47 全中運標準：38.00

1023 李榮哲(市立大同高中)(23.00)
1027 楊大慶(市立大同高中)(20.00)
1116 顏奕山(市立明德國中)(15.00)
1144 林靖恩(市立信義國中)(16.00)
1154 張思源(市立重慶國中)(18.00)
1257 楊竣博(成淵高中)(30.00)

1024 劉國豪(市立大同高中)(25.00)
1096 江秉霖(市立明德國中)(20.00)
1117 鐘昱恩(市立明德國中)(15.00)
1153 黃湘臨(市立重慶國中)(26.00)
1234 黃胤罡(弘道國中)(25.00)
1283 孫子強(陽明高中)(45.00)

6. 標槍 (共 13 人)

大會紀錄：58.33 全中運標準：48.00

1015 陳建豪(市立三民國中)(38.00)
1019 謝曜宇(市立三民國中)(25.00)
1025 林宥廷(市立大同高中)(30.00)
1096 江秉霖(市立明德國中)(44.93)
1117 鐘昱恩(市立明德國中)(15.00)
1128 張緯綸(市立金華國中)(30.00)
1236 鍾承儒(弘道國中)(25.00)

1018 陳吏庭(市立三民國中)(28.00)
1023 李榮哲(市立大同高中)(40.00)
1026 劉承諺(市立大同高中)(35.00)
1104 呂尚錡(市立明德國中)(30.00)
1127 林淳泉(市立金華國中)(35.00)
1162 林彥呈(市立啟聰學校)(25.00)

7. 鏈球 (共 9 人)

大會紀錄：45.61 全中運標準：41.00

1084 余尚澤(市立明湖國中)(20.00)
1104 呂尚錡(市立明德國中)(15.00)
1205 曾翁德喜(市立麗山國中)(30.00)
1243 李瀚暘(民生國中)(15.00)
1251 蔡沅晨(民生國中)(12.00)

1098 胡翼(市立明德國中)(30.00)
1109 盧柏澔(市立明德國中)(15.00)
1213 謝家恩(市立麗山國中)(25.00)
1250 許宸瑞(民生國中)(15.00)

8. 100公尺 (共 72 人)

大會紀錄：11.01 全中運標準：11.62

1004 華廷峯(市立三民國中)(11.60)
1016 楊承擘(市立三民國中)(12.50)
1034 林樂昕(市立大同高中)(11.80)
1049 蘇上霖(市立中正國中)(12.60)
1052 陳沂駿(市立介壽國中)(12.79)
1059 白廣田(市立介壽國中)(13.18)
1064 郭柏佑(市立古亭國中)(12.77)
1076 林劭鴻(市立成德國中)(14.00)
1088 周昱霖(市立明湖國中)(12.10)
1092 謝鎮羽(市立明湖國中)(12.28)

1007 陳羿翔(市立三民國中)(12.30)
1033 黃泊瑜(市立大同高中)(12.10)
1036 李品惟(市立大同高中)(11.90)
1051 闕帝翔(市立仁愛國中)(13.00)
1053 陳冠成(市立介壽國中)(13.25)
1063 歐陽霄(市立古亭國中)(12.63)
1071 張恩銓(市立古亭國中)(12.65)
1077 許峻愷(市立成德國中)(14.00)
1089 許奕璿(市立明湖國中)(11.88)
1093 洪寬程(市立明德國中)(11.00)

- 1094 邱士源(市立明德國中)(11.50)
 1124 辛 燁(市立金華國中)(12.20)
 1130 蘇惟智(市立金華國中)(12.20)
 1140 呂承濤(市立信義國中)(13.88)
 1146 林宥丞(市立南門國中)(11.80)
 1158 林宇晨(市立格致國中)(12.58)
 1165 朱宥丞(市立敦化國中)(11.50)
 1170 林 亨(市立敦化國中)(13.50)
 1177 陳品翰(市立景美國中)(12.00)
 1190 林允睿(市立景興國中)(11.80)
 1194 林威圻(市立景興國中)(12.00)
 1200 陳炫丞(市立龍山國中)(11.43)
 1202 黃予安(市立龍門國中)(12.00)
 1212 鄒皓丞(市立麗山國中)(11.60)
 1224 陳宥恩(市立蘭雅國中)(13.00)
 1233 陳可鈞(弘道國中)(14.00)
 1236 鍾承儒(弘道國中)(12.50)
 1250 許宸瑞(民生國中)(15.00)
 1261 張煜騰(成淵高中)(12.89)
 1273 沈亭羽(南港高中)(11.50)
 1280 蘇品丞(陽明高中)(11.50)
 1286 李政陽(陽明高中)(11.80)
 1290 林坤霖(萬華國中)(12.00)
 1297 鬼崎昂大(臺北日僑學校)(12.55)
 1301 小泉雄暉(臺北日僑學校)(13.66)
 1304 蕭鼎元(興雅國中)(12.50)
 1112 陳祺深(市立明德國中)(11.80)
 1129 蔡瑋祐(市立金華國中)(12.20)
 1139 羅伯瑞(市立信義國中)(11.50)
 1142 詹閔鈞(市立信義國中)(13.66)
 1148 易哲霆(市立南門國中)(11.90)
 1162 林彥呈(市立啟聰學校)(13.50)
 1168 陳羿淳(市立敦化國中)(12.15)
 1176 范翊宸(市立景美國中)(13.00)
 1178 錦織佑樹(市立景美國中)(12.50)
 1193 林翊凱(市立景興國中)(12.00)
 1199 曾 習(市立螢橋國中)(11.67)
 1201 胡祐嘉(市立龍門國中)(12.00)
 1204 鄭育丞(市立龍門國中)(12.20)
 1223 侯睿杰(市立蘭雅國中)(13.00)
 1231 龔眾睿(天母國中)(13.80)
 1235 陳定言(弘道國中)(13.00)
 1246 吳培睿(民生國中)(12.90)
 1260 陳俊太(成淵高中)(12.95)
 1270 王翊盛(私立薇閣中學)(11.75)
 1274 王禹翔(景文中學)(13.01)
 1285 梁化旻(陽明高中)(11.60)
 1289 李哲維(萬華國中)(12.00)
 1292 林家楷(萬華國中)(12.00)
 1298 田仲杏太郎(臺北日僑學校)(11.88)
 1303 朱辰昇(興雅國中)(12.50)
 1305 邱宸奕(興雅國中)(12.70)

9.200公尺 (共 68 人)

大會紀錄：22.43 全中運標準：23.66

- 1001 孫楷為(市立三民國中)(22.99)
 1005 柯翔中(市立三民國中)(23.90)
 1031 阮維安(市立大同高中)(24.00)
 1051 闕帝翔(市立仁愛國中)(26.00)
 1059 白廣田(市立介壽國中)(26.32)
 1066 賴冠宏(市立古亭國中)(27.94)
 1070 賴子恩(市立古亭國中)(29.01)
 1089 許奕璿(市立明湖國中)(23.98)
 1094 邱士源(市立明德國中)(23.30)
 1113 李昱維(市立明德國中)(24.80)
 1130 蘇惟智(市立金華國中)(26.00)
 1135 李威澤(市立信義國中)(23.38)
 1140 呂承濤(市立信義國中)(26.88)
 1147 周子傑(市立南門國中)(23.50)
 1004 華廷峯(市立三民國中)(23.70)
 1030 陳柏睿(市立大同高中)(23.30)
 1032 陳裕升(市立大同高中)(24.00)
 1057 詹睿恩(市立介壽國中)(26.62)
 1061 羅梓菘(市立介壽國中)(30.00)
 1069 張育齊(市立古亭國中)(28.78)
 1087 陳廷維(市立明湖國中)(23.23)
 1092 謝鎮羽(市立明湖國中)(24.85)
 1112 陳祺深(市立明德國中)(24.50)
 1129 蔡瑋祐(市立金華國中)(26.30)
 1131 梁靖晨(市立金華國中)(26.20)
 1137 許恩承(市立信義國中)(24.49)
 1146 林宥丞(市立南門國中)(23.40)
 1148 易哲霆(市立南門國中)(23.60)

- 1156 陳星愷(市立格致國中)(28.01)
 1160 徐凡勝(市立啟聰學校)(28.00)
 1165 朱宥丞(市立敦化國中)(23.40)
 1169 曾睿緒(市立敦化國中)(24.20)
 1178 錦織佑樹(市立景美國中)(27.00)
 1190 林允睿(市立景興國中)(24.00)
 1196 潘奕希(市立景興國中)(25.00)
 1200 陳炫丞(市立龍山國中)(24.00)
 1202 黃予安(市立龍門國中)(26.00)
 1212 鄒皓丞(市立麗山國中)(23.60)
 1224 陳宥恩(市立蘭雅國中)(28.00)
 1229 徐禾祐(天母國中)(28.00)
 1239 蔡言夏(弘道國中)(28.50)
 1258 趙彥奎(成淵高中)(03:49.00)
 1270 王翊盛(私立薇閣中學)(23.57)
 1274 王禹翔(景文中學)(30.00)
 1280 蘇品丞(陽明高中)(24.00)
 1290 林坤霖(萬華國中)(26.00)
 1292 林家楷(萬華國中)(26.00)
 1304 蕭鼎元(興雅國中)(26.50)
 1157 葉峻安(市立格致國中)(27.43)
 1161 吳奇樺(市立啟聰學校)(28.00)
 1168 陳羿淳(市立敦化國中)(24.50)
 1177 陳品翰(市立景美國中)(26.88)
 1179 黃証崑(市立景美國中)(26.68)
 1195 黃立昕(市立景興國中)(25.00)
 1199 曾 習(市立螢橋國中)(23.40)
 1201 胡祐嘉(市立龍門國中)(25.00)
 1204 鄭育丞(市立龍門國中)(26.00)
 1223 侯睿杰(市立蘭雅國中)(28.00)
 1226 施彥丞(天母國中)(29.00)
 1230 張家誠(天母國中)(28.63)
 1252 沈良諳(成淵高中)(22.99)
 1261 張煜騰(成淵高中)(25.66)
 1273 沈亭羽(南港高中)(23.50)
 1279 陳懷祥(陽明高中)(23.00)
 1285 梁化旻(陽明高中)(23.00)
 1291 黃激彥(萬華國中)(27.00)
 1303 朱辰昇(興雅國中)(27.00)
 1305 邱宸奕(興雅國中)(26.60)

10.400公尺 (共 52 人)

大會紀錄：49.25 全中運標準：53.40

- 1001 孫楷為(市立三民國中)(51.50)
 1013 王有喬(市立三民國中)(57.00)
 1030 陳柏睿(市立大同高中)(51.00)
 1056 陶家穎(市立介壽國中)(56.50)
 1065 陳 正(市立古亭國中)(59.41)
 1072 林泰擘(市立古亭國中)(01:02.95)
 1087 陳廷維(市立明湖國中)(53.53)
 1106 蔡侑廷(市立明德國中)(54.30)
 1131 梁靖晨(市立金華國中)(01:00.00)
 1137 許恩承(市立信義國中)(55.88)
 1147 周子傑(市立南門國中)(54.00)
 1152 楊馥濬(市立南門國中)(52.00)
 1161 吳奇樺(市立啟聰學校)(01:02.00)
 1164 曾裕仁(市立敦化國中)(58.50)
 1181 杜承陽(市立景美國中)(01:00.00)
 1187 黃宥睿(市立景興國中)(53:00.00)
 1208 羅昕永(市立麗山國中)(53.50)
 1221 潘沅東(市立蘭雅國中)(58.00)
 1226 施彥丞(天母國中)(01:20.00)
 1229 徐禾祐(天母國中)(01:15.00)
 1002 汪睿騏(市立三民國中)(51.90)
 1029 林宇博(市立大同高中)(51.00)
 1055 楊承翰(市立介壽國中)(55.50)
 1058 蔡佑恩(市立介壽國中)(58.00)
 1067 吳丞崑(市立古亭國中)(01:08.64)
 1083 蘇恆佑(市立明湖國中)(53.19)
 1099 吳牧謙(市立明德國中)(50.90)
 1111 陳彥達(市立明德國中)(55.50)
 1135 李威澤(市立信義國中)(53.71)
 1138 譚文杰(市立信義國中)(53.15)
 1151 陳奕亘(市立南門國中)(52.00)
 1160 徐凡勝(市立啟聰學校)(59.00)
 1163 曾常恩(市立敦化國中)(57.50)
 1169 曾睿緒(市立敦化國中)(54.50)
 1186 黃亮語(市立景興國中)(52:00.00)
 1188 蕭啟祐(市立景興國中)(54:00.00)
 1220 林學浩(市立蘭雅國中)(56.00)
 1222 林昶羽(市立蘭雅國中)(01:02.00)
 1227 徐睿廷(天母國中)(01:15.00)
 1237 張軒睿(弘道國中)(59.69)

1238 游瑤翔(弘道國中)(01:07.00)
1248 林逢宥(民生國中)(58.00)
1259 劉宸恩(成淵高中)(55.00)
1265 黃耀立(私立再興中學)(01:00.00)
1279 陳懷祥(陽明高中)(52.00)
1291 黃澂彥(萬華國中)(01:05.00)

1244 黃竣彥(民生國中)(01:05.00)
1252 沈良諳(成淵高中)(53.21)
1263 林治豪(私立再興中學)(01:00.00)
1277 王昭仁(陽明高中)(53.00)
1289 李哲維(萬華國中)(01:05.00)
1295 楊宥謙(萬華國中)(01:05.00)

11. 800公尺 (共 44 人)

大會紀錄：01:57.38 全中運標準：02:07.50

1003 陳奕睿(市立三民國中)(02:18.00)
1014 翁于溟(市立三民國中)(02:14.00)
1041 蔡宸墉(市立中山)(02:13.00)
1054 王熙知(市立介壽國中)(02:16.54)
1097 張賀程(市立明德國中)(02:10.00)
1114 李昱璿(市立明德國中)(02:18.00)
1136 張益齊(市立信義國中)(02:11.48)
1150 黃培倫(市立南門國中)(02:06.00)
1171 劉立(市立敦化國中)(02:48.00)
1182 王宥程(市立景美國中)(02:19.00)
1184 黃琮軒(市立景美國中)(02:41.00)
1188 蕭啟祐(市立景興國中)(02:08.00)
1209 簡澧攸(市立麗山國中)(02:08.00)
1218 林宇弘(市立蘭雅國中)(02:07.00)
1227 徐睿廷(天母國中)(02:30.00)
1232 王健丞(天母國中)(02:30.00)
1238 游瑤翔(弘道國中)(02:43.00)
1260 陳俊太(成淵高中)(02:32.20)
1264 陳定澤(私立再興中學)(02:30.00)
1277 王昭仁(陽明高中)(02:10.00)
1294 蔡晨宥(萬華國中)(02:30.00)
1306 王道(興雅國中)(02:10.00)

1011 張柏睿(市立三民國中)(02:16.00)
1040 朱洛穎(市立中山)(02:12.00)
1042 鄭人竣(市立中山)(02:11.20)
1081 何宇倫(市立明湖國中)(02:02.02)
1103 林晏仲(市立明德國中)(02:15.00)
1133 林洪瑞(市立信義國中)(02:03.58)
1138 譚文杰(市立信義國中)(03:10.58)
1163 曾常恩(市立敦化國中)(02:16.00)
1172 趙英翔(市立敦化國中)(02:18.00)
1183 楊育東(市立景美國中)(02:38.18)
1187 黃宥睿(市立景興國中)(02:10.00)
1189 杜若昕(市立景興國中)(02:12.00)
1215 馮紀森(市立蘭雅國中)(02:02.00)
1222 林昶羽(市立蘭雅國中)(02:15.00)
1228 林宥丞(天母國中)(02:45.00)
1237 張軒睿(弘道國中)(02:25.00)
1259 劉宸恩(成淵高中)(02:30.10)
1263 林治豪(私立再興中學)(02:30.00)
1265 黃耀立(私立再興中學)(02:30.00)
1281 周昊承(陽明高中)(02:00.00)
1296 劉子謙(萬華國中)(03:00.00)
1307 徐浩翔(興雅國中)(02:25.00)

12. 1500公尺 (共 53 人)

大會紀錄：04:13.26 全中運標準：04:30.00

1008 詹玄堉(市立三民國中)(04:40.00)
1014 翁于溟(市立三民國中)(04:50.00)
1044 李又忻(市立中山)(04:36.00)
1074 陳彥佐(市立永吉國中)(04:40.32)
1081 何宇倫(市立明湖國中)(04:25.00)
1101 黃子澄(市立明德國中)(04:55.00)
1118 何子浩(市立明德國中)(04:50.00)
1122 陳廷睿(市立東湖國中)(04:56.00)
1125 林柏均(市立金華國中)(05.15)

1011 張柏睿(市立三民國中)(05:10.00)
1043 尤秉綸(市立中山)(04:32.00)
1045 謝其叡(市立中山)(04:36.00)
1075 楊奮鈞(市立永吉國中)(04:44.10)
1084 余尚澤(市立明湖國中)(04:50.00)
1114 李昱璿(市立明德國中)(05:10.00)
1121 賴準樹(市立東湖國中)(04:39.00)
1123 黃泓量(市立東湖國中)(05:15.00)
1132 劉展佑(市立金華國中)(04.35)

- | | |
|--------------------------------------|----------------------------|
| 1133 林洪瑞(市立信義國中)(04:16.53) | 1136 張益齊(市立信義國中)(04:40.00) |
| 1141 游能鈞(市立信義國中)(07:35.00) | 1150 黃培倫(市立南門國中)(04:25.00) |
| 1166 張世辰(市立敦化國中)(05:20.00) | 1172 趙英翔(市立敦化國中)(04:56.00) |
| 1173 劉承洋(市立敦化國中)(04:58.00) | 1182 王宥程(市立景美國中)(05:00.00) |
| 1185 施宥呈(市立景美國中)(05:50.00) | 1191 李品寬(市立景興國中)(04:50.00) |
| 1197 李品賢(市立景興國中)(04:50.00) | 1198 李景紘(市立景興國中)(04:50.00) |
| 1209 簡澧攸(市立麗山國中)(04:35.00) | 1211 邱紹洋(市立麗山國中)(05:15.00) |
| 1214 郭沛喆(市立麗山國中)(04:40.00) | 1215 馮紀森(市立蘭雅國中)(04:20.00) |
| 1218 林宇弘(市立蘭雅國中)(04:32.00) | 1219 戴睿良(市立蘭雅國中)(04:45.00) |
| 1240 李兆恩(弘道國中)(05:18.00) | 1241 林群浩(民生國中)(05:00.00) |
| 1245 蘇敬軒(民生國中)(04:25.00) | 1249 高米谷(民生國中)(04:50.00) |
| 1253 鄭瑜贊(成淵高中)(04:20.38) | 1254 謝天皓(成淵高中)(04:52.68) |
| 1256 呂泓緯(成淵高中)(04:46.22) | 1266 楊睿杰(私立再興中學)(06:00.00) |
| 1267 簡湧耆(私立再興中學)(05:30.00) | 1271 蕭沐晨(南港高中)(04:50.00) |
| 1281 周昊承(陽明高中)(04:15.00) | 1287 尤承璋(萬華國中)(05:00.00) |
| 1299 YAMADA RIKUTO(臺北日僑學校)(05:45.00) | 1300 喜井步(臺北日僑學校)(05:30.00) |
| 1306 王道(興雅國中)(04:35.00) | 1307 徐浩翔(興雅國中)(05:10.00) |
| 1310 石子宸(興雅國中)(04:50.00) | |

13. 3000公尺 (共 40 人)

大會紀錄：09:54.74 全中運標準：09:45.00

- | | |
|----------------------------|----------------------------|
| 1010 林宥均(市立三民國中)(13:00.00) | 1017 謝柏楷(市立三民國中)(13:50.00) |
| 1022 鄭淳駿(市立三民國中)(13:00.00) | 1046 彭培彧(市立中山)(10:00.00) |
| 1047 劉哲翔(市立中山)(10:02.00) | 1048 張元愷(市立中山)(10:07.00) |
| 1090 楊秉諦(市立明湖國中)(11:30.00) | 1091 賴柏宇(市立明湖國中)(11:30.00) |
| 1101 黃子澄(市立明德國中)(11:30.00) | 1102 黃奕睿(市立明德國中)(11:55.00) |
| 1119 胡嘉峻(市立東湖國中)(10:22.00) | 1123 黃泓量(市立東湖國中)(11:50.00) |
| 1132 劉展佑(市立金華國中)(10.02) | 1134 曾宥歲(市立信義國中)(11:28.21) |
| 1141 游能鈞(市立信義國中)(13:00.00) | 1145 廖垣菲(市立南門國中)(09:45.00) |
| 1167 高子宸(市立敦化國中)(10:22.00) | 1173 劉承洋(市立敦化國中)(13:00.00) |
| 1191 李品寬(市立景興國中)(11:00.00) | 1192 李百閔(市立景興國中)(11:00.00) |
| 1198 李景紘(市立景興國中)(11:00.00) | 1206 吳子音(市立麗山國中)(09.55) |
| 1210 林靖傑(市立麗山國中)(09.55) | 1214 郭沛喆(市立麗山國中)(10.30) |
| 1216 廖泓銘(市立蘭雅國中)(09:50.00) | 1219 戴睿良(市立蘭雅國中)(10:30.00) |
| 1241 林群浩(民生國中)(10.00) | 1245 蘇敬軒(民生國中)(09:50.00) |
| 1262 陳彥瑄(私立再興中學)(15:00.00) | 1267 簡湧耆(私立再興中學)(14:00.00) |
| 1269 陳易良(私立復興實中)(12:20.00) | 1271 蕭沐晨(南港高中)(10:50.00) |
| 1272 沈詠奎(南港高中)(09:51.00) | 1275 溫善理(無界塾)(11:00.00) |
| 1276 許議中(無界塾)(11:00.00) | 1278 黃煜恩(陽明高中)(09:20.00) |
| 1282 詹其澄(陽明高中)(09:45.00) | 1284 趙子睿(陽明高中)(10:00.00) |
| 1308 黃暄凱(興雅國中)(12:30.00) | 1309 黃子濠(興雅國中)(10:15.00) |

14. 110公尺跨欄 (共 11 人)

大會紀錄：14.64 全中運標準：16.00

1005 柯翔中(市立三民國中)(15.90)
1012 羅煜棋(市立三民國中)(17.00)
1095 趙祐擎(市立明德國中)(15.80)
1108 張明樺(市立明德國中)(15.90)
1217 李尚恩(市立蘭雅國中)(15.90)
1247 李忱朔(民生國中)(20.00)

1009 吳文勳(市立三民國中)(17.00)
1082 許容暢(市立明湖國中)(14.48)
1100 張胥彤(市立明德國中)(17.00)
1143 柳宥希(市立信義國中)(21.00)
1246 吳培睿(民生國中)(19.00)

15.400公尺跨欄 (共 22 人)

大會紀錄：55.98 全中運標準：01:00.00

1002 汪睿騏(市立三民國中)(58.50)
1009 吳文勳(市立三民國中)(01:02.00)
1083 蘇恆佑(市立明湖國中)(58.58)
1095 趙祐擎(市立明德國中)(59.00)
1100 張胥彤(市立明德國中)(59.00)
1142 詹閔鈞(市立信義國中)(01:06.88)
1151 陳奕亘(市立南門國中)(58.00)
1186 黃亮語(市立景興國中)(57:00.00)
1217 李尚恩(市立蘭雅國中)(59.00)
1221 潘沅東(市立蘭雅國中)(01:08.00)
1244 黃竣彥(民生國中)(01:10.28)

1007 陳羿翔(市立三民國中)(01:03.00)
1029 林宇博(市立大同高中)(58.00)
1086 邱冠喻(市立明湖國中)(01:04.64)
1099 吳牧謙(市立明德國中)(55.10)
1139 羅伯瑞(市立信義國中)(59.37)
1143 柳宥希(市立信義國中)(01:07.88)
1152 楊馥濬(市立南門國中)(57.00)
1208 羅昕永(市立麗山國中)(58.00)
1220 林學浩(市立蘭雅國中)(01:05.00)
1242 曾暉鈞(民生國中)(01:10.28)
1248 林逢宥(民生國中)(01:10.28)

16.2000公尺障礙 (共 20 人)

大會紀錄：06:35.99 全中運標準：06:51.00

1006 廖主平(市立三民國中)(08:50.00)
1012 羅煜棋(市立三民國中)(08:40.00)
1118 何子浩(市立明德國中)(07:10.00)
1122 陳廷睿(市立東湖國中)(07:30.00)
1145 廖垣菲(市立南門國中)(06:45.00)
1192 李百閔(市立景興國中)(07:30.00)
1210 林靖傑(市立麗山國中)(07.15)
1249 高米谷(民生國中)(10:00.00)
1278 黃煜恩(陽明高中)(06:35.00)
1309 黃子濠(興雅國中)(07:12.00)

1008 詹玄堉(市立三民國中)(07:10.00)
1085 李日瀚(市立明湖國中)(07:30.00)
1119 胡嘉峻(市立東湖國中)(07:30.00)
1134 曾宥歲(市立信義國中)(08:07.34)
1167 高子宸(市立敦化國中)(07:26.00)
1206 吳子音(市立麗山國中)(07.15)
1216 廖泓銘(市立蘭雅國中)(06:48.00)
1272 沈詠奎(南港高中)(06:55.00)
1294 蔡晨宥(萬華國中)(08:00.00)
1310 石子宸(興雅國中)(07:25.00)

17.4x100公尺接力 (共 18 隊)

大會紀錄：43.61 全中運標準：44.80

市立介壽國中(46.50)
市立信義國中(46.16)
市立龍門國中(50.00)
市立南門國中(51.00)
市立成德國中(01:05.00)
市立三民國中(44.80)

民生國中(01:00.00)
市立金華國中(47.00)
市立古亭國中(48.39)
萬華國中(49.00)
市立麗山國中(43.20)
市立明湖國中(44.50)

天母國中(52.00)
市立大同高中(43.50)
陽明高中(46.00)

市立明德國中(43.00)
成淵高中(43.88)
臺北日僑學校(49.02)

18. 4x400公尺接力 (共 17 隊)

大會紀錄：03:29.51 全中運標準：03:37.00

市立介壽國中(03:46.50)
市立敦化國中(03:45.00)
市立南門國中(04:20.00)
市立景美國中(49.00)
市立麗山國中(03:35.00)
市立明湖國中(03:33.33)
市立明德國中(03:30.00)
成淵高中(03:33.33)
陽明高中(03:40.00)

民生國中(04:00.00)
市立信義國中(03:32.12)
萬華國中(04:00.00)
市立景興國中(03:35.00)
市立三民國中(03:31.00)
市立蘭雅國中(03:42.00)
市立大同高中(03:26.00)
私立再興中學(04:00.00)

19. 5000公尺競走 (共 13 人)

大會紀錄：22:04.04 全中運標準：27:00.00

1062 連咏鑫(市立介壽國中)(30:00.00)
1091 賴柏宇(市立明湖國中)(26:00.00)
1240 李兆恩(弘道國中)(33:00.00)
1254 謝天皓(成淵高中)(28.00)
1282 詹其澄(陽明高中)(26:00.00)
1287 尤承璋(萬華國中)(29:00.00)
1293 黃璽樂(萬華國中)(29:00.00)

1090 楊秉諦(市立明湖國中)(26:00.00)
1174 周芳全(市立景美國中)(35:00.00)
1253 鄭瑜贊(成淵高中)(23:24.05)
1256 呂泓緯(成淵高中)(30.00)
1284 趙子睿(陽明高中)(25:00.00)
1288 林棋軒(萬華國中)(29:00.00)

20. 五項全能運動 (共 14 人)

大會紀錄：3060 全中運標準：2550

1028 李兆焯(市立大同高中)(2300)
1035 郭旻翰(市立大同高中)(2300)
1110 林楷閔(市立明德國中)(1300)
1120 王浩宇(市立東湖國中)(1800)
1207 張丁滋(市立麗山國中)(3200)
1243 李瀚暘(民生國中)(1000)
1255 孫詠鎧(成淵高中)(2026)

1033 黃泊瑜(市立大同高中)(2300)
1108 張明樺(市立明德國中)(2300)
1115 王李文翼(市立明德國中)(1800)
1121 賴準樹(市立東湖國中)(1800)
1242 曾暉鈞(民生國中)(1000)
1247 李忱朔(民生國中)(1000)
1258 趙彥奎(成淵高中)(2025)

臺北市114學年度中等學校運動會 田徑

【國中女生組】分項分組編配表

1. 跳高 (共 14 人)

大會紀錄：1.68 全中運標準：1.50

2020 陳昱曦(市立大同高中)(1.58)	2021 佘秀珍(市立大同高中)(1.50)
2023 毛一晴(市立大同高中)(1.54)	2039 張子若(市立介壽國中)(1.54)
2045 陳思岑(市立木柵國中)(1.30)	2065 陳思穎(市立明湖國中)(1.50)
2076 曾惟涵(市立明湖國中)(1.48)	2096 邱芄臻(市立金華國中)(1.45)
2105 林之翔(市立金華國中)(1.30)	2119 林品妤(市立南門國中)(1.40)
2136 郭薰月(市立景美國中)(1.41)	2145 賴若謙(市立景興國中)(1.45)
2171 曾橋喬(天母國中)(145.00)	2176 郭韋彤(弘道國中)(1.25)

2. 跳遠 (共 15 人)

大會紀錄：5.48 全中運標準：5.00

2022 蘇巧如(市立大同高中)(5.40)	2024 張芄葳(市立大同高中)(5.67)
2025 何函霓(市立大同高中)(5.20)	2042 連云孜(市立介壽國中)(4.30)
2058 沈品蓁(市立明湖國中)(4.80)	2077 劉雨霏(市立明湖國中)(4.80)
2086 王婕宇(市立明德國中)(4.30)	2093 陳盈彤(市立明德國中)(4.60)
2094 林沂蓁(市立明德國中)(4.00)	2097 林煒晴(市立金華國中)(5.00)
2117 蔡萱恩(市立南門國中)(4.80)	2120 陳品熙(市立南門國中)(4.80)
2137 孫沛緹(市立景美國中)(3.71)	2176 郭韋彤(弘道國中)(3.50)
2189 石喬元(成淵高中)(5.00)	

3. 撐竿跳高 (共 3 人)

大會紀錄：3.22 全中運標準：2.60

2058 沈品蓁(市立明湖國中)(3.25)	2062 李巧茵(市立明湖國中)(1.80)
2069 邱李郁崎(市立明湖國中)(1.80)	

4. 鉛球 (共 12 人)

大會紀錄：13.20 全中運標準：11.20

2008 許瑜珊(市立大同高中)(11.80)	2009 高沛絃(市立大同高中)(10.00)
2070 高加恩(市立明湖國中)(11.20)	2087 潘予希(市立明德國中)(6.00)
2095 余芷葳(市立東湖國中)(7.00)	2107 帕蒂亞(市立金華國中)(8.50)
2118 顏廷潔(市立南門國中)(10.00)	2125 潘子萱(市立重慶國中)(10.90)
2126 陳妘臻(市立格致國中)(7.78)	2162 陳沛臻(市立麗山國中)(8.00)
2173 謝伯翎(弘道國中)(9.56)	2205 蘇宸葦(衛理女中)(8.00)

5. 鐵餅 (共 8 人)

大會紀錄：37.41 全中運標準：28.50

2008 許瑜珊(市立大同高中)(20.00)

2073 郭烜萱(市立明湖國中)(10.00)

2125 潘子萱(市立重慶國中)(30.50)

2179 陳宜佳(民生國中)(12.00)

2009 高沛絃(市立大同高中)(20.00)

2091 蔡侑珊(市立明德國中)(15.00)

2173 謝伯翎(弘道國中)(20.00)

2196 張詠晴(陽明高中)(30.00)

6. 標槍 (共 11 人)

大會紀錄：45.08 全中運標準：37.00

2006 林品彤(市立三民國中)(25.00)

2074 陳姿佑(市立明湖國中)(20.00)

2098 王思婷(市立金華國中)(32.00)

2118 顏廷潔(市立南門國中)(34.00)

2196 張詠晴(陽明高中)(30.00)

2206 蘇丞馨(衛理女中)(20.00)

2067 潘玟蓉(市立明湖國中)(15.00)

2091 蔡侑珊(市立明德國中)(29.00)

2107 帕蒂亞(市立金華國中)(20.00)

2160 李敏蓁(市立麗山國中)(40.00)

2205 蘇宸葦(衛理女中)(22.00)

7. 鏈球 (共 10 人)

大會紀錄：44.04 全中運標準：37.00

2067 潘玟蓉(市立明湖國中)(16.00)

2074 陳姿佑(市立明湖國中)(15.00)

2095 余芷葳(市立東湖國中)(15.00)

2162 陳沛臻(市立麗山國中)(20.00)

2180 郭以珞(民生國中)(15.00)

2070 高加恩(市立明湖國中)(20.00)

2087 潘予希(市立明德國中)(20.00)

2160 李敏蓁(市立麗山國中)(30.00)

2179 陳宜佳(民生國中)(15.00)

2181 李亭誼(民生國中)(49.00)

8. 100公尺 (共 50 人)

大會紀錄：12.40 全中運標準：13.04

2003 鍾采潔(市立三民國中)(13.65)

2013 王禹嫻(市立大同高中)(12.50)

2035 謝妘芸(市立五常國中)(14.57)

2042 連云孜(市立介壽國中)(14.30)

2051 劉雨齊(市立古亭國中)(14.88)

2064 張語珈(市立明湖國中)(12.88)

2083 楊沛蓉(市立明德國中)(12.90)

2093 陳盈彤(市立明德國中)(13.60)

2099 謝子晴(市立金華國中)(14.00)

2108 林佳馨(市立信義國中)(13.61)

2117 蔡萱恩(市立南門國中)(14.80)

2124 黃羿涵(市立重慶國中)(13.60)

2133 陳尹恩(市立敦化國中)(14.10)

2138 陳宥好(市立景美國中)(13.63)

2140 蘇子維(市立景美國中)(14.56)

2149 蕭穎(市立龍門國中)(15.00)

2155 許靖晞(市立懷生國中)(15.76)

2157 王郁甯(市立懷生國中)(16.35)

2006 林品彤(市立三民國中)(14.90)

2018 葉又瑄(市立大同高中)(12.40)

2037 朱薇伊(市立介壽國中)(14.50)

2049 李采翎(市立古亭國中)(14.42)

2052 鄭絮心(市立古亭國中)(14.13)

2073 郭烜萱(市立明湖國中)(13.99)

2090 許云均(市立明德國中)(13.60)

2097 林煒晴(市立金華國中)(13.30)

2100 邱玟馨(市立金華國中)(14.20)

2114 陳星妍(市立信義國中)(14.00)

2121 陳亭麟(市立南門國中)(14.30)

2128 楊絮安(市立敦化國中)(13.60)

2135 石曼熹(市立敦化國中)(13.90)

2139 朱詩祈(市立景美國中)(13.90)

2147 陳立瑄(市立龍門國中)(15.00)

2150 林筠諭(市立龍門國中)(15.00)

2156 劉家好(市立懷生國中)(15.34)

2159 蔡旻君(市立麗山國中)(12.40)

2168 陳琦菱(市立蘭雅國中)(14.00)
2175 張堯茜(弘道國中)(14.00)
2180 郭以珞(民生國中)(19.00)
2187 林語珍(成淵高中)(13.60)
2195 王妍曦(南港高中)(13.50)
2202 楊雨霏(萬華國中)(14.00)
2207 邱好玟(興雅國中)(15.00)

2174 陳昱璇(弘道國中)(14.00)
2178 莊捷涵(民生國中)(19.00)
2183 廖禕潼(成淵高中)(14.00)
2188 洪子喬(成淵高中)(13.60)
2199 范暄辰(萬華國中)(14.00)
2203 金渝恩(萬華國中)(14.00)
2208 許雲晰(興雅國中)(15.00)

9. 200公尺 (共 53 人)

大會紀錄：25.63 全中運標準：27.20

2003 鍾采潔(市立三民國中)(28.50)
2007 陳沁妍(市立三民國中)(28.50)
2014 林妍均(市立大同高中)(25.50)
2035 謝妘芸(市立五常國中)(32.00)
2043 郭沐玥(市立介壽國中)(29.00)
2049 李采翎(市立古亭國中)(31.13)
2052 鄭絮心(市立古亭國中)(29.96)
2064 張語珈(市立明湖國中)(26.66)
2077 劉雨霏(市立明湖國中)(28.50)
2082 辛予晴(市立明德國中)(27.90)
2099 謝子晴(市立金華國中)(29.00)
2108 林佳馨(市立信義國中)(28.83)
2114 陳星妍(市立信義國中)(31.00)
2130 倪子芯(市立敦化國中)(27.00)
2134 繆允寧(市立敦化國中)(29.80)
2141 葉星彤(市立景美國中)(33.17)
2145 賴若謙(市立景興國中)(30.00)
2149 蕭穎(市立龍門國中)(32.00)
2156 劉家好(市立懷生國中)(28.32)
2158 楊昕儒(市立懷生國中)(31.76)
2165 唐羽昕(市立麗山國中)(27.80)
2172 林亭希(天母國中)(30.00)
2175 張堯茜(弘道國中)(31.00)
2188 洪子喬(成淵高中)(28.00)
2191 高雅暄(南港高中)(28.00)
2200 謝子倩(萬華國中)(29.00)
2204 王卓翹(萬華國中)(29.00)

2005 李芷晴(市立三民國中)(27.90)
2013 王禹嫻(市立大同高中)(25.50)
2018 葉又瑄(市立大同高中)(25.50)
2041 關芯(市立介壽國中)(29.00)
2044 許祐瑄(市立介壽國中)(30.00)
2050 楊瑾渝(市立古亭國中)(30.91)
2053 蔡旻岑(市立成德國中)(32.00)
2076 曾惟涵(市立明湖國中)(28.80)
2079 曾映甯(市立明德國中)(25.90)
2092 許祐瑄(市立明德國中)(29.50)
2100 邱玟馨(市立金華國中)(30.00)
2110 王曠綾(市立信義國中)(26.76)
2121 陳亭麟(市立南門國中)(28.50)
2133 陳尹恩(市立敦化國中)(29.60)
2139 朱詩祈(市立景美國中)(30.30)
2144 呂侑璇(市立景興國中)(30.00)
2147 陳立瑄(市立龍門國中)(32.00)
2150 林筠諭(市立龍門國中)(32.00)
2157 王郁甯(市立懷生國中)(30.25)
2159 蔡旻君(市立麗山國中)(26.50)
2168 陳琦菱(市立蘭雅國中)(29.00)
2174 陳昱璇(弘道國中)(30.85)
2185 彭昱喬(成淵高中)(27.00)
2190 郭子瑄(成淵高中)(27.80)
2195 王妍曦(南港高中)(28.00)
2202 楊雨霏(萬華國中)(29.00)

10. 400公尺 (共 33 人)

大會紀錄：57.14 全中運標準：01:03.00

2001 詹德好(市立三民國中)(01:04.50)
2010 林芷彤(市立大同高中)(01:00.00)
2017 梁晨希(市立大同高中)(01:01.00)

2005 李芷晴(市立三民國中)(01:04.00)
2012 蔡昕妮(市立大同高中)(01:01.00)
2036 陳芊憶(市立介壽國中)(01:03.00)

2043 郭沐玥(市立介壽國中)(01:08.00)
2063 李羽絮(市立明湖國中)(01:01.61)
2071 張采奕(市立明湖國中)(01:04.64)
2081 陳惟希(市立明德國中)(01:01.10)
2101 黃庠予(市立金華國中)(01:05.00)
2110 王曠綾(市立信義國中)(01:00.23)
2127 劉 行(市立敦化國中)(57.85)
2130 倪子芯(市立敦化國中)(59.00)
2143 甘可婕(市立景興國中)(01:04.00)
2153 李又臻(市立懷生國中)(01:08.52)
2155 許靖晞(市立懷生國中)(01:04.35)
2178 莊捷涵(民生國中)(01:15.28)
2185 彭昱喬(成淵高中)(01:02.00)
2191 高雅暄(南港高中)(01:05.00)

2044 許祐瑄(市立介壽國中)(01:08.00)
2068 蘇姿穎(市立明湖國中)(01:03.63)
2079 曾映甯(市立明德國中)(59.80)
2088 陳沛緹(市立明德國中)(01:05.00)
2109 周品妍(市立信義國中)(59.82)
2112 許靚心(市立信義國中)(01:03.28)
2129 張羽彤(市立敦化國中)(01:01.90)
2142 鄭羽彤(市立景興國中)(01:00.00)
2144 呂侑璇(市立景興國中)(01:06.00)
2154 張書綺(市立懷生國中)(01:05.32)
2165 唐羽昕(市立麗山國中)(01:05.00)
2184 陳柔安(成淵高中)(01:08.00)
2190 郭子瑄(成淵高中)(01:08.00)

11. 800公尺 (共 23 人)

大會紀錄：02:14.25 全中運標準：02:31.50

2001 詹偲妤(市立三民國中)(02:35.00)
2026 廖苡喬(市立中山)(02:44.00)
2031 黃芄瑋(市立中山)(02:42.00)
2068 蘇姿穎(市立明湖國中)(02:40.00)
2080 邱子育(市立明德國中)(02:55.00)
2129 張羽彤(市立敦化國中)(02:29.50)
2142 鄭羽彤(市立景興國中)(02:28.00)
2152 鄧 芸(市立懷生國中)(03:52.43)
2164 梁瀟元(市立麗山國中)(02:40.00)
2167 林泔宜(市立麗山國中)(02:40.00)
2184 陳柔安(成淵高中)(02:49.00)
2204 王卓翹(萬華國中)(03:00.00)

2002 廖主安(市立三民國中)(02:40.00)
2029 李采潔(市立中山)(02:40.00)
2046 林芸心(市立木柵國中)(02:50.00)
2078 蘇于喬(市立明湖國中)(02:38.38)
2127 劉 行(市立敦化國中)(02:17.00)
2131 陳湘喬(市立敦化國中)(02:39.00)
2151 林宜孜(市立懷生國中)(02:34.23)
2154 張書綺(市立懷生國中)(02:38.32)
2166 林怡而(市立麗山國中)(02:40.00)
2182 李敏瑄(成淵高中)(02:38.61)
2198 王姿嵐(萬華國中)(02:50.00)

12. 1500公尺 (共 22 人)

大會紀錄：04:52.26 全中運標準：05:21.00

2002 廖主安(市立三民國中)(05:30.00)
2028 徐詩媛(市立中山)(05:33.00)
2046 林芸心(市立木柵國中)(05:40.00)
2085 顏宇婕(市立明德國中)(05:35.00)
2102 韓詩妤(市立金華國中)(05:40.00)
2106 趙 欣(市立金華國中)(06:00.00)
2122 梅千允(市立南門國中)(05:35.00)
2152 鄧 芸(市立懷生國中)(05:14.22)
2164 梁瀟元(市立麗山國中)(05:30.00)
2167 林泔宜(市立麗山國中)(05:30.00)
2194 潘若琦(南港高中)(05:20.00)

2027 林雨彤(市立中山)(05:33.00)
2030 林雨詩(市立中山)(05:33.00)
2078 蘇于喬(市立明湖國中)(05:30.00)
2089 蔡幸妍(市立明德國中)(05:25.00)
2103 王韻蒲(市立金華國中)(05:40.00)
2111 蔡明希(市立信義國中)(05:38.48)
2151 林宜孜(市立懷生國中)(05:23.77)
2153 李又臻(市立懷生國中)(05:09.14)
2166 林怡而(市立麗山國中)(05:30.00)
2182 李敏瑄(成淵高中)(05:38.14)

13. 3000公尺 (共 17 人)

大會紀錄：11:04.28 全中運標準：11:35.00

- | | |
|----------------------------|----------------------------|
| 2032 曾婕熙(市立中山)(11:09.00) | 2033 鄭詠丹(市立中山)(12:03.24) |
| 2034 邵楷晴(市立中山)(12:08.24) | 2060 劉芊妤(市立明湖國中)(13:00.00) |
| 2072 許宇綺(市立明湖國中)(13:00.00) | 2075 陳胤璇(市立明湖國中)(13:00.00) |
| 2085 顏宇婕(市立明德國中)(12:10.00) | 2089 蔡幸妍(市立明德國中)(11:50.00) |
| 2102 韓詩妤(市立金華國中)(12:50.00) | 2103 王韻蒲(市立金華國中)(12:50.00) |
| 2106 趙欣(市立金華國中)(13:00.00) | 2115 曾歆淇(市立信義國中)(13:59.82) |
| 2169 楊絮涵(市立蘭雅國中)(10:55.00) | 2170 汪昕瑩(市立蘭雅國中)(11:30.00) |
| 2192 游芫甄(南港高中)(11:20.00) | 2193 呂主恩(南港高中)(11:35.00) |
| 2194 潘若琦(南港高中)(11:50.00) | |

14. 100公尺跨欄 (共 22 人)

大會紀錄：14.28 全中運標準：16.70

- | | |
|-------------------------|-------------------------|
| 2004 楊彥葦(市立三民國中)(15.40) | 2007 陳沁妍(市立三民國中)(17.50) |
| 2011 楊幼鍵(市立大同高中)(15.60) | 2015 陳敏瑄(市立大同高中)(16.00) |
| 2016 曾郁雯(市立大同高中)(16.00) | 2047 李禹錡(市立木柵國中)(20.00) |
| 2048 吳芷芬(市立木柵國中)(20.00) | 2059 郭庭瑜(市立明湖國中)(15.15) |
| 2061 吳恩瑜(市立明湖國中)(17.17) | 2066 黃羽襄(市立明湖國中)(16.16) |
| 2084 盧昕誼(市立明德國中)(18.50) | 2090 許云均(市立明德國中)(17.90) |
| 2096 邱芃臻(市立金華國中)(18.50) | 2101 黃庠予(市立金華國中)(18.00) |
| 2104 宋英倫(市立金華國中)(16.70) | 2113 彭湘琇(市立信義國中)(19.68) |
| 2116 劉欣霏(市立南門國中)(17.30) | 2146 吳宜蓁(市立景興國中)(16.00) |
| 2161 周羽(市立麗山國中)(16.80) | 2163 陳思妤(市立麗山國中)(15.60) |
| 2177 林若媿(民生國中)(19.00) | 2186 黃真(成淵高中)(16.88) |

15. 400公尺跨欄 (共 18 人)

大會紀錄：01:06.24 全中運標準：01:11.80

- | | |
|----------------------------|----------------------------|
| 2004 楊彥葦(市立三民國中)(01:11.00) | 2011 楊幼鍵(市立大同高中)(01:05.00) |
| 2017 梁晨希(市立大同高中)(01:07.50) | 2059 郭庭瑜(市立明湖國中)(01:05.00) |
| 2063 李羽絮(市立明湖國中)(01:08.68) | 2066 黃羽襄(市立明湖國中)(01:10.70) |
| 2081 陳惟希(市立明德國中)(01:10.10) | 2109 周品妍(市立信義國中)(01:06.37) |
| 2112 許靚心(市立信義國中)(01:08.79) | 2113 彭湘琇(市立信義國中)(01:07.92) |
| 2116 劉欣霏(市立南門國中)(01:15.00) | 2132 宋奕璇(市立敦化國中)(01:08.50) |
| 2135 石曼熹(市立敦化國中)(01:13.00) | 2143 甘可婕(市立景興國中)(01:09.00) |
| 2146 吳宜蓁(市立景興國中)(01:09.00) | 2161 周羽(市立麗山國中)(01:12.00) |
| 2163 陳思妤(市立麗山國中)(01:08.00) | 2177 林若媿(民生國中)(01:10.28) |

16. 2000公尺障礙 (共 8 人)

大會紀錄： 全中運標準：08:25.00

- | | |
|----------------------------|----------------------------|
| 2062 李巧茵(市立明湖國中)(13:00.00) | 2111 蔡明希(市立信義國中)(08:21.09) |
| 2122 梅千允(市立南門國中)(08:30.00) | 2123 呂宜蓁(市立重慶國中)(08:30.00) |

2192 游芄甄(南港高中)(08:25.00)
2198 王姿嵐(萬華國中)(10:00.00)

2193 呂主恩(南港高中)(08:45.00)
2201 朱安梓(萬華國中)(10:00.00)

17. 4x100公尺接力 (共 18 隊)

大會紀錄：48.41 全中運標準：51.00

市立介壽國中(56.00)
市立敦化國中(49.70)
市立金華國中(56.00)
市立龍門國中(58.00)
市立南門國中(52.50)
市立景美國中(51.00)
市立麗山國中(51.50)
市立明湖國中(49.80)
市立大同高中(47.00)

民生國中(01:00.00)
市立信義國中(50.95)
市立懷生國中(52.46)
市立古亭國中(58.15)
萬華國中(55.00)
市立成德國中(01:19.00)
市立三民國中(52.50)
市立明德國中(50.50)
成淵高中(52.00)

18. 4x400公尺接力 (共 14 隊)

大會紀錄：03:59.81 全中運標準：04:17.00

市立介壽國中(04:24.19)
市立敦化國中(04:03.00)
市立懷生國中(04:29.52)
萬華國中(04:30.00)
市立麗山國中(04:20.00)
市立明湖國中(04:10.00)
市立大同高中(04:00.00)

民生國中(04:50.00)
市立信義國中(04:01.69)
市立南門國中(04:13.00)
市立景興國中
市立三民國中(04:30.00)
市立明德國中(04:10.10)
成淵高中(04:20.00)

19. 5000公尺競走 (共 8 人)

大會紀錄：25:45.13 全中運標準：29:30.00

2060 劉芊妤(市立明湖國中)(28:00.00)
2075 陳胤璇(市立明湖國中)(27:30.00)
2169 楊絮涵(市立蘭雅國中)(26:30.00)
2200 謝子倩(萬華國中)(32:00.00)

2072 許宇綺(市立明湖國中)(27:30.00)
2115 曾歆淇(市立信義國中)(33:30.00)
2170 汪昕瑩(市立蘭雅國中)(26:45.00)
2201 朱安梓(萬華國中)(32:00.00)

20. 五項全能運動 (共 10 人)

大會紀錄：2795 全中運標準：2300

2021 佘秀珍(市立大同高中)(2600)
2061 吳恩瑜(市立明湖國中)(2000)
2084 盧昕誼(市立明德國中)(1800)
2120 陳品熙(市立南門國中)(2800)
2187 林語珍(成淵高中)(1800)

2023 毛一晴(市立大同高中)(2300)
2065 陳思穎(市立明湖國中)(2300)
2119 林品妤(市立南門國中)(2500)
2186 黃真(成淵高中)(1800)
2189 石喬元(成淵高中)(1800)

臺北市114學年度中等學校運動會 田徑 【高中混合組】分項分組編配表

1. 4x400公尺接力 (共 5 隊)

大會紀錄：03:40.27 全中運標準：03:47.00

市立大同高中(03:35.00)

成淵高中(03:56.06)

市立麗山高中(03:43.02)

市立中正高中(03:43.00)

市立松山家商(03:56.00)

臺北市114學年度中等學校運動會 田徑 【國中混合組】分項分組編配表

1. 4x400公尺接力 (共 13 隊)

大會紀錄：03:50.21 全中運標準：03:53.00

市立介壽國中(04:02.23)

民生國中(04:20.00)

市立敦化國中(04:02.00)

市立信義國中(03:47.83)

市立金華國中(04:20.00)

市立南門國中(03:55.00)

市立景興國中(04:00.00)

市立麗山國中(04:00.00)

市立三民國中(03:53.00)

市立明湖國中(03:50.00)

市立明德國中(03:45.00)

市立大同高中(03:40.00)

成淵高中(03:50.22)

115年全中運各組各項參賽成績標準

項目	高男組	高女組	國男組	國女組
跳高	1.85	1.50	1.75	1.50
跳遠	6.60	5.15	6.15	5.00
撐竿跳高	4.20	2.80	3.60	2.60
三級跳遠	13.60	10.80
鉛球	13.80	10.40	12.85	11.20
鐵餅	41.00	33.50	38.00	28.50
標槍	56.00	40.00	48.00	37.00
鏈球	51.00	38.00	41.00	37.00
100公尺	11.22	12.90	11.62	13.04
200公尺	22.82	26.70	23.66	27.20
400公尺	50.90	01:02.30	53.40	01:03.00
800公尺	02:01.30	02:31.00	02:07.50	02:31.50
1500公尺	04:17.00	05:20.50	04:30.00	05:21.00
3000公尺	09:26.00	11:45.00	09:45.00	11:35.00
5000公尺	16:35.00	20:40.00
100公尺跨欄	...	16.20	...	16.70
110公尺跨欄	15.20	...	16.00	...
400公尺跨欄	57.70	01:10.00	01:00.00	01:11.80
2000公尺障礙	06:51.00	08:25.00
3000公尺障礙	10:22.00	13:40.00
4X100公尺接力	43.00	50.80	44.80	51.00
4X400公尺接力	03:25.00	04:14.00	03:37.00	04:17.00
5000公尺競走	25:00.00	29:00.00	27:00.00	29:30.00
全能運動	4900	3200	2550	2300
4X400公尺混合接力	03:47.00		03:53.00	

臺北市 國中組 田徑最高成績紀錄(114/03/06 更新)

組別 紀錄 項目	男生組			女生組		
	成績	姓名	單位	成績	姓名	單位
	紀錄創新賽會名稱、日期、地點			紀錄創新賽會名稱、日期、地點		
跳 高	1.98 M	黃凱倫	大同高中	1.68 M	鄭筠懷	信義國中
	(113 學年市中運 114/3/3-3/6 臺北田徑場)			(96 學年中小運 97/2/15-19 師大分部田徑場)		
撐竿跳高	4.53 M	林峻毅	明湖國中	3.22 M	沈品蓁	明湖國中
	(107 學年市中運 108/3/5-8 臺北田徑場)			(113 學年市中運 114/3/3-3/6 臺北田徑場)		
跳 遠	7.02 M	潘韋成	大同高中	5.48 M	李玟儀	明德國中
	(96 學年中小運 97/2/15-19 師大分部田徑場)			(112 學年市中運 113/2/19-2/22 臺北田徑場)		
鉛 球 (3.63 公斤)				13.31 M	榮 文	重慶國中
				(88 學年前市中運-北市田徑場)		
鉛 球 (4 公斤)	16.82 M	楊淙凱	大同高中			
	(93 學年市中運 94/2/18-21 北市田徑場)					
鉛 球 (3 公斤)				13.20 M	李品萱	金華國中
				(103 學年市中運 104/1/22-25 臺北田徑場)		
鉛 球 (5 公斤)	15.41 M	王 訢	大同高中			
	(110 學年市中運 111/3/1-3/4 臺北田徑場)					
鐵 餅 (1 公斤)	59.92 M	王耀輝	大同高中	37.41 M	徐俐臻	陽明高中
	(89 學年市中運 90/2/26-3/1 北市田徑場)			(97 學年中小運 98/2/5-9 中正高中田徑場)		
鐵 餅 (1.5 公斤)	44.47 M	林恩守	成淵高中			
	(110 學年市中運 111/3/1-3/4 臺北田徑場)					
標 槍 (500 公克)				48.78 M	朱品薰	金華國中
				(108 學年市中運 109/3/1-4 臺北田徑場)		
標 槍 (600 公克)	57.58 M	陳葦釗	南門國中	45.08 M	許喬雅	陽明高中
	(91 學年市中運 92/2/18-21 北市田徑場)			(94 學年中小聯運 95/2/17-21 北市田徑場)		
標 槍 (700 公克)	58.33 M	劉力緯	大同高中			
	(107 學年市中運 108/3/5-8 臺北田徑場)					
鏈 球 (3 公斤)				44.04 M	王藝臻	明湖國中
				(106 學年市中運 107/3/7-10 臺北田徑場)		
鏈 球 (5 公斤)	45.61 M	倪尚謙	明德國中			
	(111 學年市中運 112/2/28-3/3 臺北田徑場)					
100 公尺	11.01	曾大年	北安國中	12.40	顏巧媛	明湖國中
	(110 學年市中運 111/3/1-3/4 臺北田徑場)			(104 學年市中運 105/3/4-7 臺北田徑場)		
200 公尺	22.43	曾大年	北安國中	25.63	林沛婕	明湖國中
	(110 學年市中運 111/3/1-3/4 臺北田徑場)			(102 學年市中運 103/2/18-21 臺北田徑場)		
400 公尺	49.25	黃彥喆	金華國中	57.14	張展書	重慶國中
	(103 學年市中運 104/1/22-25 臺北田徑場)			(86 學年市中運-北市田徑場)		
800 公尺	01:57.38	曾子盛	陽明高中	02:14.25	王 沂	重慶國中
	(108 學年市中運 109/3/1-4 臺北田徑場)			(111 學年市中運 112/2/28-3/3 臺北田徑場)		
1500 公尺	04:13.26	曾子盛	陽明高中	4:52.26	王家薇	信義國中
	(108 學年市中運 109/3/1-4 臺北田徑場)			(97 學年中小運 98/2/5-9 中正高中田徑場)		

臺北市 國中組 田徑最高成績紀錄(114/03/06 更新)

組別 紀錄 項目	男生組			女生組		
	成績	姓名	單位	成績	姓名	單位
	紀錄創新賽會名稱、日期、地點			紀錄創新賽會名稱、日期、地點		
3000 公尺	09:54.74	余定誠	蘭雅國中	11:04.28	劉宥萱	明湖國中
	(113 學年市中運 114/3/3-3/6 臺北田徑場)			(112 學年市中運 113/2/19-2/22 臺北田徑場)		
80 公尺 低欄				12.46	劉妍希	再興中學
				(88 學年市中運 88/11/17-20 北市田徑場)		
100 公尺 跨欄	13.81	黃平諺	信義國中	14.28	林庭璋	大同高中
	(100 學年市中運 101/2/22 臺北田徑場)			(105 學年市中運 106/3/4-7 中正高中)		
110 公尺 跨欄	14.64	楊麒源	景興國中			
	(111 學年市中運 112/2/28-3/3 臺北田徑場)					
400 公尺跨 欄(0.762 公尺)	55.25	林煒程	南門國中	01:05.40	劉育甄	明湖國中
	(99 學年中小運 100/2/22-26 臺北田徑場)			(111 學年市中運 112/2/28-3/3 臺北田徑場)		
400 公尺跨 欄(0.838 公尺)	55.98	吳柏君	信義國中			
	(107 學年市中運 108/3/5-8 臺北田徑場)					
2000 公尺 障礙 (0.838 公 尺)	06:35.99	余定誠	蘭雅國中			
	(113 學年市中運 114/3/3-3/6 臺北田徑場)					
2000 公尺 障礙 (0.762 公 尺)				08:20.68	蕭迎濤	成淵高中
				(112 學年市中運 113/2/19-2/22 臺北田徑場)		
3000 公尺 競走	14:34.09	蔡旻晉	麗山國中	15:30.90	林育玫	龍山國中
	(103 學年市中運 104/1/22-25 臺北田徑場)			(102 學年市中運 103/2/18-21 臺北田徑場)		
5000 公尺 競走	22:40.04	羅聖欽	陽明高中	25:45.13	余梓云	陽明高中
	(112 學年市中運 113/2/19-2/22 臺北田徑場)			(108 學年市中運 109/3/1-4 臺北田徑場)		
4*100 公尺 接力	43.61	張煒輝 黃奕哲 蔡侑家 曾大年	北安國中	48.41	張芄葳 林芷彤 連羿茹 蔡昕妮	大同高中
	(110 學年市中運 111/3/1-3/4 臺北田徑場)			(113 學年市中運 114/3/3-3/6 臺北田徑場)		
4*400 公尺 接力	03:29.51	陳宥憲 江嘉宸 李世裕 曾子盛	陽明高中	03:59.81	李慈巧 柳辰諭 陳聖雅 郭詩婷	大同高中
	(108 學年市中運 109/3/1-4 臺北田徑場)			(109 學年市中運 110/3/2-5 臺北田徑場)		
4*400 公尺 混合接力	03:50.21	何宇倫 郭庭瑜 林家樂 王宣雅		明湖國中		
	(113 學年市中運 114/3/3-3/6 臺北田徑場)					
全能運動	3278	王韋程	龍山國中	2629	張文妮	信義國中
	(100 學年市中運 101/2/24 臺北田徑場)			(97 學年中小運 98/2/5-9 中正高中田徑場) (97 學年度改為 100 欄)		
全能運動	3060	簡郁恩	信義國中	2,795	李咨瑛	金華國中
	(106 學年市中運 107/3/7-10 臺北田徑場) (103 學年度改為 110 欄、 鉛球重量更改為 5 公斤)			(112 學年市中運 113/2/19-2/22 臺北田徑場) (103 學年度鉛球重量更改 3 公斤)		

臺北市 高中組 田徑最高成績紀錄(114/03/06 更新)

組別 紀錄 項目	男生組			女生組		
	成績	姓名	單位	成績	姓名	單位
跳 高	2.07 M	羅子杰	大同高中	1.76 M	許榆蕻	大同高中
	(110 學年市中運 111/3/1-3/4 臺北田徑場)			(110 學年市中運 111/3/1-3/4 臺北田徑場)		
撐竿跳高	4.91 M	林峻毅	士林高商	4.00 M	吳家如	士林高商
	(110 學年市中運 111/3/1-3/4 臺北田徑場)			(106 學年市中運 107/3/7-10 臺北田徑場)		
跳 遠	7.43 M	郭哲皓	陽明高中	5.73 M	林子琪	大同高中
	(101 學年市中運 102/2/22 臺北田徑場)			(108 學年市中運 109/3/1-4 臺北田徑場)		
三級跳遠	15.40 M	劉承漢	大同高中	12.10 M	林子琪	大同高中
	(112 學年市中運 113/2/19-2/22 臺北田徑場)			(108 學年市中運 109/3/1-4 臺北田徑場)		
鉛 球	17.12 M	王 訢	大同高中	13.57 M	葉佩瑄	大同高中
	(112 學年市中運 113/2/19-2/22 臺北田徑場)			(102 學年市中運 103/2/18-21 臺北田徑場)		
鐵 餅	53.41 M	王耀輝	大同高中	44.02 M	何雨柔	大同高中
	(92 學年市中運 93/2/13-16 北市田徑場)			(105 學年市中運 106/3/4-7 中正高中)		
標 槍	64.06 M	朱翔宇	內湖高中	47.71 M	王安立	大同高中
	(108 學年市中運 109/3/1-4 臺北田徑場)			(98 學年中小運 99/1/22-26 臺北田徑場)		
鏈 球	54.00 M	黃 恩	陽明高中	46.93 M	王藝臻	內湖高中
	(95 學年中小運 95/1/23-27 師大分部田徑場)			(107 學年市中運 108/3/5-8 臺北田徑場)		
100 公尺	10.77	簡堉宸	建國中學	12.00	廖晏均	麗山高中
	(110 學年市中運 111/3/1-3/4 臺北田徑場)			(105 學年市中運 106/3/4-7 中正高中)		
200 公尺	21.67	何思翰	中正高中	24.62	廖晏均	麗山高中
	(109 學年市中運 110/3/2-5 臺北田徑場)			(105 學年市中運 106/3/4-7 中正高中)		
400 公尺	48.18	姜翊安	建國中學	55.99	柳辰諭	大同高中
	(112 學年市中運 113/2/19-2/22 臺北田徑場)			(113 學年市中運 114/3/3-3/6 臺北田徑場)		
800 公尺	01:54.76	曾子盛	陽明高中	2:17.00	黃佩鈺	靜修女中
	(111 學年市中運 112/2/28-3/3 臺北田徑場)			(88 學年前市中運-北市田徑場)		
1500 公尺	4:03.32	賴孟昕	成淵高中	4:45.73	張瀟文	再興中學
	(100 學年市中運 101/2/21 臺北田徑場)			(93 學年市中運 94/2/18-21 北市田徑場)		
3000 公尺	8:38.61	王誠宇	中正高中	10:39.50	黎齊琪	再興中學
	(113 學年市中運 114/3/3-3/6 臺北田徑場)			(113 學年市中運 114/3/3-3/6 臺北田徑場)		
5000 公尺	15:04.06	李翰暄	成淵高中	17:54.49	江姿穎	再興中學
	(102 學年市中運 103/2/18-21 臺北田徑場)			(94 學年中小聯運 95/2/17-21 北市田徑場)		
10000 公尺	31:11.01	李翰暄	成淵高中	37:01.51	江姿穎	再興中學
	(102 學年市中運 103/2/18-21 臺北田徑場)			(94 學年中小聯運 95/2/17-21 北市田徑場)		

臺北市 高中組 田徑最高成績紀錄(114/03/06 更新)

組別 紀錄 項目	男生組			女生組		
	成績	姓名	單位	成績	姓名	單位
紀錄創新賽會名稱、日期、地點			紀錄創新賽會名稱、日期、地點			
100 公尺 低欄				14.15	林庭瑋	大同高中
				(108 學年市中運 109/3/1-4 臺北田徑場)		
110 公尺 跨欄	13.89	陳逸軒	中正高中			
	(113 學年市中運 114/3/3-3/6 臺北田徑場)					
400 公尺 低欄				64.06	柯詠馨	中正高中
				(108 學年市中運 109/3/1-4 臺北田徑場)		
400 公尺跨 欄 (0.914 公尺)	53.39	陳逸軒	中正高中			
	(113 學年市中運 114/3/3-3/6 臺北田徑場)					
400 公尺跨 欄 (0.762 公尺)				01:02.64	劉育甄	再興中學
				(113 學年市中運 114/3/3-3/6 臺北田徑場)		
3000 公尺 障礙	09:48.38	許宇志	成淵高中	11:32.35	張郁珮	再興中學
	(102 學年市中運 103/2/18-21 臺北田徑場)			(105 學年市中運 106/3/4-7 中正高中)		
5000 公尺 競走	23:53.50	盧聖哲	南港高中	24:58.56	李玟潔	北一女中
	(102 學年市中運 103/2/18-21 臺北田徑場)			(103 學年市中運 104/1/22-25 臺北田徑場)		
10000 公尺 競走	00:44:00.45	陳聿賢	士林高商	55:23.75	余梓云	陽明高中
	(113 學年市中運 114/3/3-3/6 臺北田徑場)			(111 學年市中運 112/2/28-3/3 臺北田徑場)		
4*100 公尺 接力	41.58	吳二昌 方承瑋 孫祥閔 伍霏柏	建國中學	47.29	陳亞妍 柳辰諭 劉彧潔 翟宸妍	大同高中
	(104 學年市中運 105/3/4-7 臺北田徑場)			(113 學年市中運 114/3/3-3/6 臺北田徑場)		
4*400 公尺 接力	03:17.59	劉炳君 林啟祐 陶國輝 何思翰	中正高中	03:51.08	杜怡臻 柳辰諭 劉彧潔 翟宸妍	大同高中
	(109 學年市中運 110/3/2-5 臺北田徑場)			(113 學年市中運 114/3/3-3/6 臺北田徑場)		
4*400 公尺 混合接力	03:40.27		郭 鎧 翟宸妍 呂評希 劉彧潔	大同高中		
	(113 學年市中運 114/3/3-3/6 臺北田徑場)					
全能運動	6494	王昱翔	麗山高中	4427	江潔欣	再興中學
	(106 學年市中運 107/3/7-10 臺北田徑場)			(105 學年市中運 106/3/4-7 中正高中)		

臺北市 114 學年度中等學校運動會競賽事項申訴書

申訴單位		職 稱		姓 名	
提出時間	年 月 日 時 分				
繳 交 保 證 金 伍 仟 元	(收款人簽章)			<input type="checkbox"/> 申訴成立，退回保證金。 (收款人 簽章) <input type="checkbox"/> 申訴不成立，沒收保證金， 並繳至大會行政組處理。 (收款人 簽章)	
被申訴者	姓名			時間	
	單位			地點	
糾紛發生					
申訴事實					
證件或證人					
裁判長意見					
審判(仲裁或技術)委員會決議					

(簽名) : _____

註：

- 一、凡未按各項規定辦理之申訴，概不受理。
- 二、單位領隊簽名權，可依本競賽規程之規定，由領隊本人簽名或教練簽名辦理。

臺北市 114 學年度中等學校運動會運動員資格申訴書

申訴單位		職稱		姓名	
提出時間	年 月 日 時 分				
被申訴者 姓 名		單 位		參 加 種 類 項 目	
申訴事項				證 件 或 證 人	
競賽組召集相 關單位決議					

（簽名）：_____

註：

- 一、凡未按各項規定辦理之申訴，概不受理。
- 二、單位領隊簽名權，可依本競賽規程之規定，由領隊本人簽名或教練簽名辦理。

臺北市 114 學年度中等學校運動會

田徑選手請假證明單

_____校名（全銜）

選手姓名：_____ 選手編號：_____

原因：

請假項目：

場次	時間	組別	項目	賽別

◆ 請假：

- (一) 該項目比賽時間的前一天 14:00 後或當天比賽檢錄前至競賽組辦理。
- (二) 經核准請假者，該請假場次以後之當天各賽程均不出賽，但次日之後的賽程可再出賽。（與請假場次同時開始比賽的場次項目可出賽）
- (三) 未請假且未出賽者，以棄權處理，則該請假場次以後之所有賽程均不得出賽。

以 致

大會

領隊/教練簽章：

申請日期：

時間：

競賽組收件日期：

時間：

收件人簽章：

八德路

北寧路

南京東路

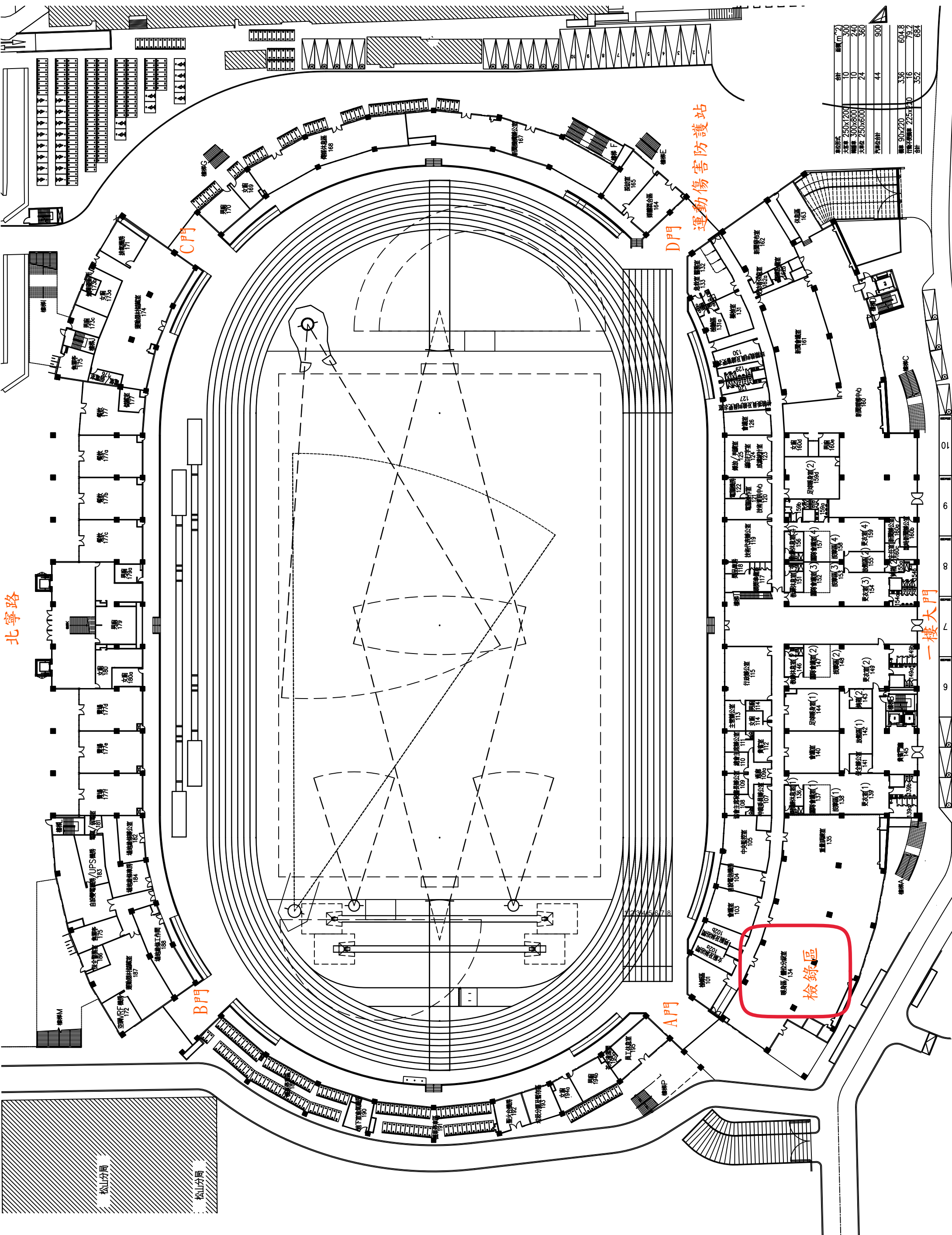

座位形式	250x1200	10	300
交椅	300x800	10	240
交椅	250x600	24	360
椅座合計		44	900
面積	90x220	3.36	604.8
面積	225x210	16	79.2
合計		352	684

一樓大門

檢錄區

運動傷害防護站

松山分會

八德路

[臺北田徑場二樓全區]

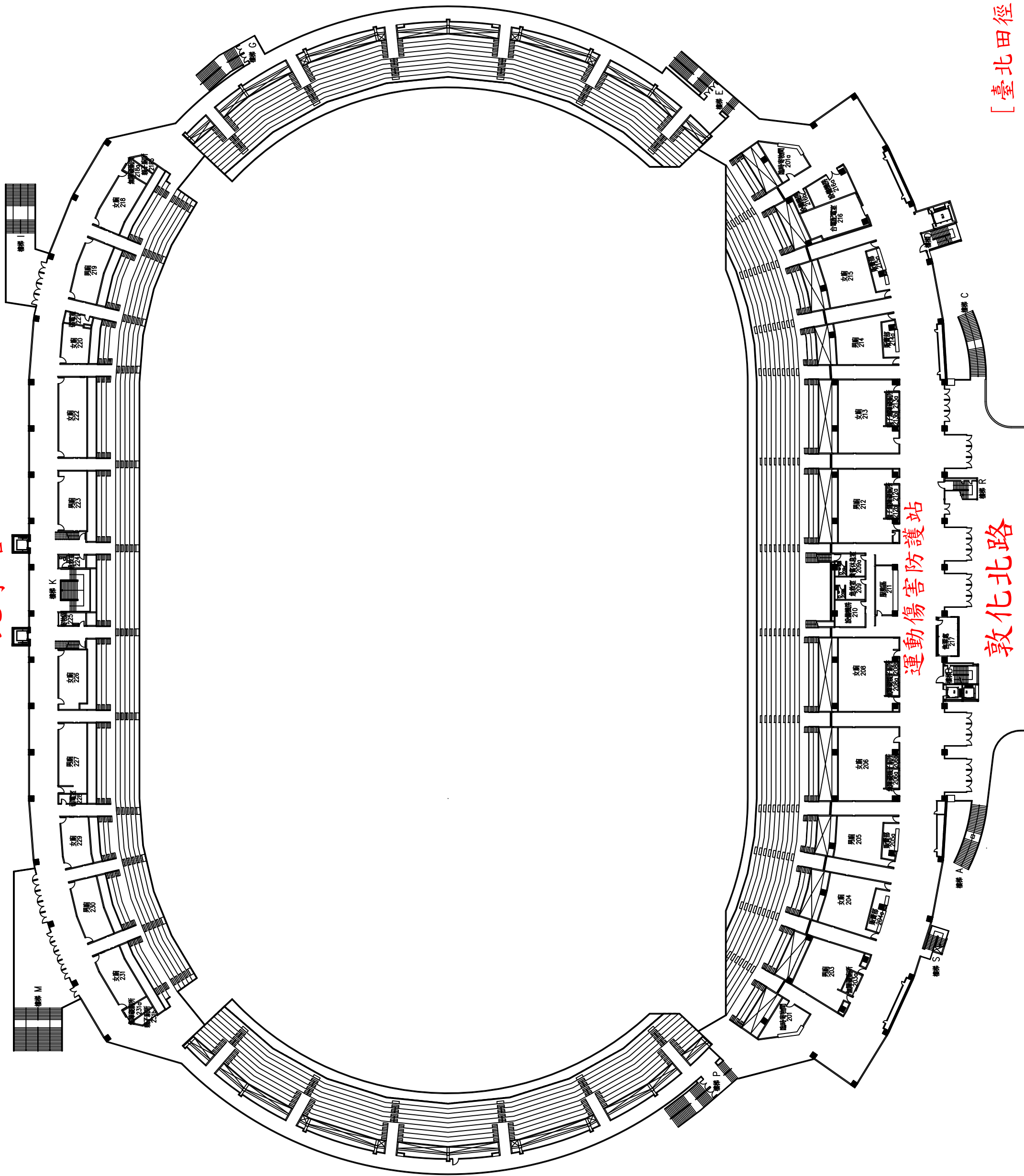

運動傷害防護站

敦化北路

北寧路

南京東路